

沼隈社会福祉協会

ふくし 第141号 だより

発行
 社会福祉法人
 沼隈社会福祉協会
 〒720-0311
 沼隈町草深1889-26
 沼隈福祉会館内
 TEL(084)987-0924
 FAX(084)980-7036

「常石パーク」



写真:7月末撮影

残暑厳しい中、ひまわりの写真から元気がもらえますね。こちらの場所は、「常石パーク」こと常石小学校の子ども達が作ったひまわり畑です。子ども達が一生懸命育てたひまわり畑、今年は終わりましたが、来年から常石のインスタ映えスポットとして沢山の方に見に来て欲しいですね。「常石パーク」、秋に向けて、何を育てるか考え中だそうです。楽しみですね。

ガラスがわれたら(速)修理!
TEL(084)987-2669
オカザキアルミ建材
 福山市沼隈町草深1286-4

- ◎ブラマードUエコ内窓
- ◎サッシ取替 ◎テラス・カーポート
- ◎玄関・勝手口・取替 ◎門扉・フェンス
- ◎雨戸・シャッター工事 ◎網戸・カギ・戸車



TSUNEISHI HOLDINGS
 ツネイシホールディングス株式会社
 〒720-0393 広島県福山市沼隈町常石 1083 番地

玉葉会書道教室

幼年～一般
 月曜16:30-18:30(大阪吹田)
 木曜16:30-18:30(福山本町)
 金曜15:00-16:30-19:00(沼隈)
 土曜13:30-15:30(福山本町)

☎084-988-1300

suzuri.themedia.jp
 (詳細・スケジュール)





小規模多機能型居宅介護ふくし

6月下旬、枝広邸へ企画展「お弁当箱」の展示を見学に行きました。昔なつかしいアルミのレトロなヨット柄のお弁当箱など昔の家族の思い出が詰まった展示品でした。利用者様は「懐かしいなあ～」と言いながら見入っておられました。

枝広邸外出



七夕会

7月7日に七夕会を行いました。昼食は七夕ソーメンを美味しく頂きました。食事のあとは恒例のスタッフによる寸劇や歌などの余興を行い、和やかで笑顔あふれる時間となりました。



広告募集中

福山市指定給水装置工事店
三谷設備工業(有)

沼隈町能登原1934
給排水衛生設備工事
上下水道 設計・施工
TEL 987-3939(代)
FAX 987-5225



(有)カーバンクトーア

福山市沼隈町下山南367-1
TEL(084)988-0018
FAX(084)988-0747

各種新車・中古車販売
車検・钣金塗装
テレビオークション売買代行



グループホームふくし

暑い毎日が続き、またコロナ禍の中、なかなか外へ出ることもできませんが、季節感を味わったり、楽しい時間を過ごしていただきたいとの思いで、様々な行事を行いました。皆さんが楽しみにされているベランダ菜園でもこんな立派なトウモロコシが収穫できましたよ。



▲ベランダ菜園でミニトマトとトウモロコシを収穫！！

▲夏祭りを楽しみました



▲七夕に願いを込めて、笹の葉に飾り付けを皆さんで行いました

入居者募集中

グループホームふくしでは入居者様のお申し込みを受付中です。(若干名)

<対象となる方>

- * 福山市に住民票のある方
- * 認知症の診断があり在宅生活に不安のある方
- * 要支援2～要介護の認定をお持ちの方など

名称 グループホームふくし
 種別 認知症対応型共同生活介護
 (グループホーム)
 定員 18名
 (1ユニット9名×2ユニット)
 住所 福山市沼隈町草深2190-1
 TEL 987-2929
 FAX 987-1919
 ※入居のご相談やお問い合わせは
 お気軽にご連絡ください。

担当：塩崎・池田まで

新車 中古車販売
 車検 修理 板金塗装
ユーオート
 武田英俊
 車のことならご相談下さい

福山市沼隈町能登原2493-1
 (岩船水産の前)
 FAX兼 987-0047

各種内祝・茶の子・香典のお返し
 ご挨拶状からのし・包装・宅配まで
 トータルサポート致します!!

(有) ニシキ

〈全国共通商品券取扱店〉

〒720-0311福山市沼隈町草深1922-4
 TEL084-987-3050 FAX084-987-2788
 営業時間/8:30~19:30 定休日第1・3・5日曜

仕出し・弁当・オードブル・ケータリング



ご家庭でも、贈り物にも...備後名物ピンゴソース

084-987-0727

〒720-0313 広島県福山市沼隈町常石989-1

障害者自立支援センター「ばべの木」作業所

今年も暑い夏がやってきましたが、ばべの木作業所では、猛暑の中、新型コロナウイルス感染対策もしっかり行いながら、自分のペースで一先懸命作業を頑張っています。

内職作業紹介

《ガイドロープ》

6月よりロープを裁断して束ねる作業が新しく始まりました。裁断する機械が熱いのでやけどに気をつける、輪ゴムで止める際、なるべく端を揃える等に注意しながら行っています。

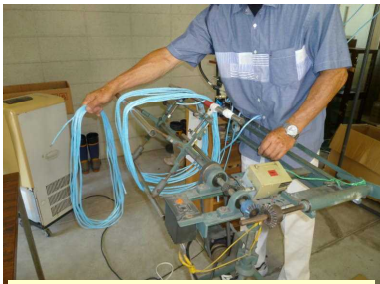

▲機械を使って、必要な長さ分を巻き付けて切ります。



▲切ったロープを束ねて輪ゴムで止めます



▲出来上がったものを箱に詰めて納品します。

《配管分別》

エアコン配管の分別作業を行っています。月3回程、トラックで配管の山が届きます。



▲ぐるぐる巻きの配管の山



▲切りやすい長さに伸ばしていきます



▲声を掛け合いながら抜きやす



▲スポンジの中にある銅管やVAい長さにカットしていきます。線など分別していきます

《その他にも...》

POPの折り貼り、ボルト水道メーター分解など他にも色々な内職があります。



様々な種類の作業の中から、一人一人に合った作業を、また、日々の体調にも合わせながら、和気あいあいと作業をされています。

福山市指定給水装置工事店・公共下水道排水設備指定工事店
衛生設 工事・土木工事・空調設備工事・リフォーム工事

(有) 三和設備

福山市沼隈町草深1992-4
TEL (084)-987-2517

真心込めてご奉仕

葬儀のことならJA福山市へ

年中無休24時間受け付け

沼隈ホール完備



0120-94-4949

☎ 084-980-0190 FAX 084-987-5090

- 寝台車手配 ○火葬許可書取得 ○葬祭会館予約
- 霊柩車・バス・粗供養品・はがき印刷・遺影写真・料理・生花・盛かご・花輪など、葬儀に必要なことをすべて手配いたします。



認知症の徘徊対策に有効な「徘徊感知機器」のご紹介

徘徊する認知症の高齢者を抱える家族は、介護負担がかなり大きいです。徘徊は交通事故や今の時期では夏の脱水が懸念されますし、季節が変わって厳冬の気温低下等で命を落すことにもなりかねません。

近年そういった事故や家族様の介護負担軽減を目的とした「徘徊対策」にさまざまな介護用品が開発され事故防止やヒヤリハットに役立っています。「徘徊感知機器」を設置することで徘徊や転倒の最初の兆候をとらえ、事前に防ぐことができます。介護保険を利用したレンタルも可能です。現在様々な用途に合わせて多種多様な「徘徊感知機器」の貸し出しを行っていますので今回事例を交えて紹介させていただきます。



👉 認知症徘徊感知機器があると、どんなメリットがあるの？

メリット1：徘徊の開始を感知しご家族へ知らせます。

「ベッドから下りる」「部屋から出る」といった徘徊のいちばんはじめの兆候を感知。ご家族に知らせて、徘徊を見逃さないようにします。徘徊する理由を解明するものではありませんが、初期の段階で発見することで、ご家族の心労や体力の消耗を防ぎます。



メリット2：ベッドから離れた瞬間を捉え、転倒によるケガを防ぎます。



歩行に不安がある方の場合、ベッドから下りた時点でご家族が見守りに行くことで、転倒などによるケガを防ぐ効果があります。

👉 認知症徘徊感知機器には、どんなタイプがあるの？

・ベッドから離れたとき知らせるタイプ



・ドアや玄関を通過したとき知らせるタイプ

・発信器を携帯して知らせるタイプ



※介護保険適用として貸与できる場合があるのでご希望の方がおられましたら

担当ケアマネさんまたはレンタルサービスふくし (TEL: 084-987-0924) までお気軽にお電話ください。

道の駅 アリストぬまぐま

定休日 年始(1/1~1/3)

ぬまぐまハーブガーデン

営業時間 8:00~16:00
日替りランチ (サガ・スープ付)

自由市場

営業時間 8:00~16:00
地産地消にこだわった産直市場です。

そば処ぬまぐま

営業時間 11:00~14:30
自家製粉のこだわりのおそばを提供。

新築・増改築、承ります！

住宅の改修から
建具の取替等の小さな
修理も承ります！



一級建築士事務所

サンセイハウジング株式会社



沼隈町草深2785-191

Tel (084) 987-3902

Email sansei@mx41.tiki.ne.jp

URL http://ww41.tiki.ne.jp/~sansei/

広告募集中

** 配食ボランティアさん募集 **

在宅で生活されている高齢者や障がい者の見守りを兼ねて、お弁当を配達していただくボランティアさんを募集しています。(同行訪問にてコースを覚えていただきます)

* 活動内容 *

内 容・・・お弁当の配達・安否確認

時 間・・・月～日 10:00～12:00頃
月～土 14:30～17:00頃・日 15:00～17:00頃
(昼食のみ・夕食のみ配達希望可)

配達エリア・沼隈町・内海町(沼隈町のみの配達希望可)

配達料金・・・一回(月～土) 昼食…1,780円・夕食…2,225円
一回(日) 1,880円

その他・・・年齢不問、要普通自動車免許

問い合わせ先 ㉞987-0924



薬膳料理レシピ

便秘・目の疲労改善に

《 パンプキンヨーグルトの作り方 》

- ① かぼちゃを1cm角に切る。クコの実は水で戻しておく。
 - ② 鍋にAの砂糖と水、①のかぼちゃを入れ柔らかくなるまで煮る。煮立ったらクコの実を入れ火を止め、レモンをしぼっておく。
 - ③ ②の粗熱をとり少しづぶす。しぼったレモン汁を入れ混ぜる。
 - ④ 器にヨーグルトを入れ上に③をかけていただく。
- ※好みではちみつを入れてもおいしい。



(本日の献立)夏野菜のスープカレー、トマトと茹で鶏のサラダ、パンプキンヨーグルト

《 材 料 》 4人分
 かぼちゃ……………200g
 ヨーグルト……………400ml
 クコの実……………7g
 レモン……………1/4個
 A { 砂糖……………大さじ3
 水……………1カップ

ふるたに葬祭

「家族葬などの
小さなお葬式」を
行える会館が
沼隈斎場のそばにございます。



ふるたに葬祭東山会館

お見送りに：
小規模の静かな

四季折々の素材で
大切なお客様をおもてなし。



本店・仕出し部 ☎084-987-3000(代)
割烹 四季亭 ☎084-987-3002

* 見学は随時受け付けております。(場所) 沼隈町常石東山134
いつでもお電話ください。(電話) 084-987-0494

投稿

うつみ俳句会 小林育代選

世相などかかわりをらず大昼寝
 朝刊のふくれてをりし戻り梅雨
 いねむりも元気のしるし夏の昼
 うつし世の不満な胡瓜曲りたる
 昼のごと庭皎皎と夏の月
 素足なる床のしめりや濃あじさい
 梅雨上りワクチン接種の終りけり
 夏の夜のばばのお話せがまれし
 猫よりも昼寝上手となりにけり
 山梔子の白浮き立ちて香り立ち

小林育代
 神原南無恵
 渡辺寛美
 村上紀美子
 村上保恵
 中尾文江
 渡辺妙子
 渡辺貞子
 加藤真二
 渡壁恵

ゆみかけ句会 平春陽子選

雷神を引きずってゆく雨の雲
 明珍の風鈴ゆるる茶室かな
 風鈴の蕪村の一句揺れてをり
 打ち水や狭庭静かに夕暮るる
 道なりに咲いて浜まで宵待草
 子の電話冷房入れよ水飲めよ
 蜘蛛の囀を玄関先に張らずとも
 万緑や人は輪廻の世でありし
 七夕の短冊背伸びで笹に結ふ
 まだ続く紫陽花寺の庭の日々
 登園の子の背を押せる青田風

平春陽子
 渡邊良夫
 長谷部勝彦
 佐藤笹女
 岡崎鈴
 渡辺和子
 野草千鶴
 来山静子
 滝佐代子
 村上照子
 野草多鶴

デイサービスの利用者様が作成した壁面かざり



世帯と人口統計(福山市HPより)

令和3年7月末			
沼隈町			
世帯数	4,793世帯	前月比	(-23)
男	5,233名		(-25)
女	5,053名		(-2)
内海町			
世帯数	1,194世帯	前月比	(1)
男	1,102名		(0)
女	1,215名		(0)

原石の生産から製造直売まで→安心価格!!

運命を開く吉相墓を……

常時展示中

墓地の整地、お墓の新設・整理・移転等、お墓に関するご相談は何でも「森近石材」へ……

明治22年創業の信用と実績



森近石材 有限会社

本社 沼隈町草深2564-2 ☎987-2133(代)
展示場 沼隈町草深金堀 ☎987-2820

大地の恵み「美」と「健康」をサポートする
 カルシウム・マグネシウム・シリカ・炭酸水素イオンをバランス良く含有
叢聖水
 6500®
 アイテイ
 TEL.084-957-0151 FAX.084-954-2846
 福山市一文字町25番5号

明日へ築く会社へ
 スタミナの供給
 株式会社
山陽給食センター
 御料理/折詰部 松葉
 本社/工場 福山市曙町3丁目29-8
 ☎084-953-6000(代)

ご寄附の紹介

地域福祉活動資金として、つぎの方々からご寄附が寄せられました。厚くお礼申し上げますとともにご報告申し上げます。

今回は令和三年六月二十日から、令和三年八月十九日までにお寄せいただいた方々です。

なお勝手ながら敬称、金額は省略させていただきますので、ご了承ください。

(順不同)

林 崎	深坂	敏文	亡母	タツエ
下 組	渡邊	淳子	亡夫	勝之
下 森	迫 前	田 博	敏 亡母	トミコ
立 河	内 佐	藤 直	哉 亡父	憲士
堂 尾	栗	田 信	子 亡母	浩子
桜	三	谷 哲	也 亡父	堅三

職員募集のお知らせ

沼隈社会福祉協会では、介護サービス事業所等の職員を募集しています。

昨年8月に開所したグループホーム、既存の事業所で私達と一緒に、在宅生活を笑顔で支えるお手伝いをしてみませんか。経験者はもちろん介護未経験の方でも大丈夫です。ぜひご連絡ください。

〈募集職種〉

- ・介護職(無資格でも可)
- ・夜勤専従介護職員
- ・看護職
- ・介護支援専門員

〈雇用形態〉

- ・正規職員・非常勤職員・パート職員

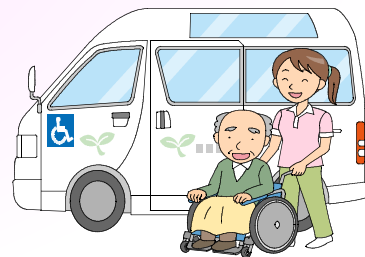

お問い合わせ先 ☎987-0924(武田・箱田)

千年自動車(有)

〒720-0311 福山市沼隈町草深1825-4

tel:084-987-1407
fax:084-987-1428

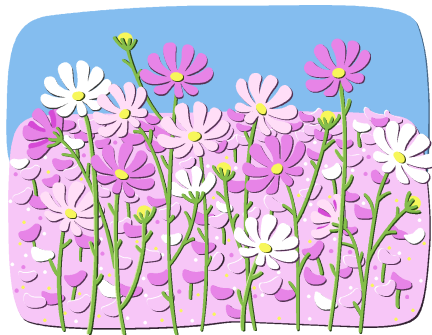

髪とお肌

のお手入れができる美容室

ヘア&フェイスサロン

ビューティー

予約優先



ライン@で
ご予約が
できます

アップ
着付けも
承ります



0120-89-1345
携帯 084-988-1345

〒720-0403 福山市沼隈町下山南11-6
定休日/第1日・月曜、第3日・月曜、毎月曜

福祉タクシー
くろちゃん
寝台車有ります
(横になったままで
もOK!)

上山南383-1 TEL 988-1518
フリーダイヤル 0120-92-8151



新築・増改築・エクステリア
施工・管理

(株)マックハウジング

代表取締役 河野行紀

草深1805-3 ☎987-2017 FAX987-2034