

沼隈社会福祉協会

ふくし 第142号 だより

発行
 社会福祉法人
 沼隈社会福祉協会
 〒720-0311
 沼隈町草深1889-26
 沼隈福祉会館内
 TEL(084)987-0924
 FAX(084)980-7036

第4回沼隈社会福祉協会杯 グラウンド・ゴルフ大会開催!!



10月9日(土)に沼隈グラウンドにおいて、『第4回沼隈社会福祉協会杯グラウンド・ゴルフ大会』が開催されました。天候にも恵まれて60名の参加のもと楽しい大会となりました。参加者の皆さんは日頃の練習の成果を発揮され、楽しくラウンドされました。次の2ページ目に当日の皆さんのプレーの様子を掲載していますのでご覧ください。

男性の部で渡辺正治さん、女性の部で寺岡キヌ子さんがそれぞれ優勝され、2つのトロフィーと合わせて大会の写真を福祉会館のロビーに展示しています。

ガラスがわれたら(速)修理!

TEL(084)987-2669

オカザキアルミ建材

福山市沼隈町草深1286-4

◎ブラマードUエコ内窓

◎サッシ取替 ◎テラス・カーポート

◎玄関・勝手口・取替 ◎門扉・フェンス

◎雨戸・シャッター工事 ◎網戸・カギ・戸車



TSUNEISHI HOLDINGS

ツネイシホールディングス株式会社

〒720-0393 広島県福山市沼隈町常石 1083 番地

玉葉会書道教室

幼年~一般

月曜16:30-18:30(大阪吹田)

木曜16:30-18:30(福山本町)

金曜15:00-16:30-19:00(沼隈)

土曜13:30-15:30(福山本町)

☎084-988-1300



suzuri.themedia.jp
 (詳細・スケジュール)



沼隈社会福祉協会杯グラウンド・ゴルフ大会も今年で4回目を迎え、参加された皆さんは日頃の練習の成果を多いに発揮された大会となりました。年1回開催のため次回は来年になりますが多くの皆さんのご参加をお待ちしています。

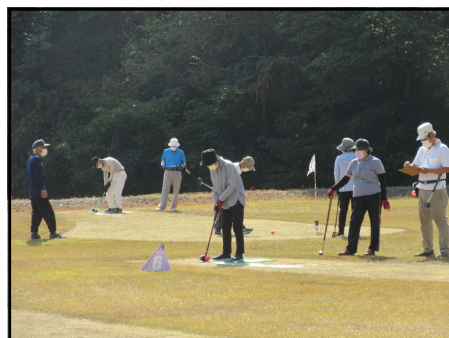
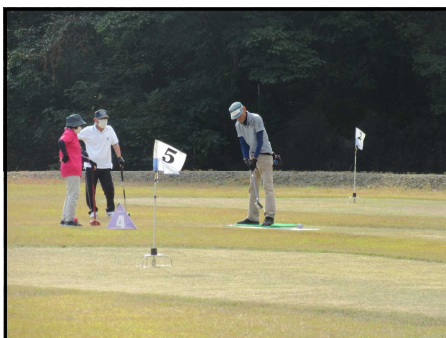
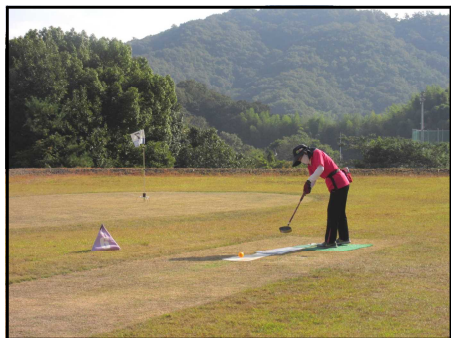

 千年自動車(有)

〒720-0311
福山市沼隈町草深1825-4

tel:084-987-1407
fax:084-987-1428



福山市指定給水装置工事店
三谷設備工業(有)

沼隈町能登原1934

給排水衛生設備工事

上下水道 設計・施工

TEL 987-3939(代)

FAX 987-5225



(有)カーバンクトーア

福山市沼隈町下山南367-1

TEL(084)988-0018

FAX(084)988-0747

各種新車・中古車販売

車検・钣金塗装

テレビオークション売買代行



グループホームふくし

グループホームふくしでは9月16日に敬老会を行いました。職員手作りの表彰状やメッセージ等ささやかなお祝いの品を贈らせていただき、敬老のお祝いと日頃の感謝をお伝えするとともに、ゲームや職員の出し物で楽しんでいただきました。これからもますますお元気でお過ごしいただければと思います。写真は敬老会の一コマや日々白熱の将棋の一戦の様子です。(尚、写真撮影のためマスクは一時外していただいております。)



ちょっと、待って。これは〜。

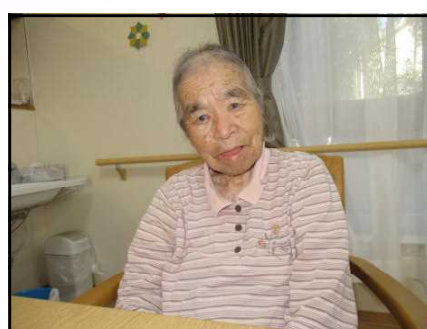
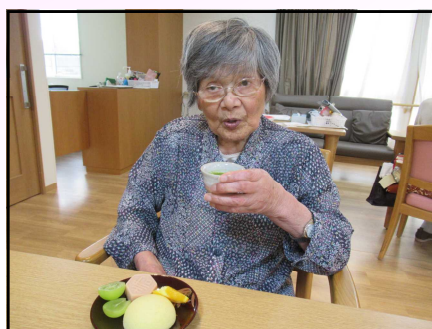

入居者募集中

グループホームふくしでは入居者様のお申し込みを受付中です。(若干名)

<対象となる方>

- * 福山市に住民票のある方
- * 認知症の診断があり在宅生活に不安のある方
- * 要支援2～要介護の認定をお持ちの方など

名称 グループホームふくし
種別 認知症対応型共同生活介護
(グループホーム)

定員 18名
(1ユニット9名×2ユニット)

住所 福山市沼隈町草深2190-1

TEL 987-2929

FAX 987-1919

※入居のご相談やお問い合わせは
お気軽にご連絡ください。

担当：塩崎・池田まで

新車 中古車販売

車検 修理 板金塗装

ユーオート

武田英俊

車のことならご相談下さい

福山市沼隈町能登原2493-1
(岩船水産の前)

FAX兼 987-0047

各種内祝・茶の子・香典のお返し

ご挨拶状からのし・包装・宅配まで
トータルサポート致します!!

(有) ニシキ

<全国共通商品券取扱店>

〒720-0311福山市沼隈町草深1922-4

TEL084-987-3050 FAX084-987-2788

営業時間/8:30~19:30 定休日第1・3・5日曜

仕出し・弁当・オードブル・ケータリング



ご家庭でも、贈り物にも...備後名物ビンゴソース

084-987-0727

〒720-0313 広島県福山市沼隈町常石989-1

小規模多機能型居宅介護ふくし



9月、小規模多機能ふくしでは敬老会を開催しました。理事長の挨拶に始まり、日頃の感謝を込めて、塗り絵風の個人写真と鼻の壁掛けをプレゼント。その後、スタッフによる余興を見て大笑いし、楽しんでいただきました。今年も利用者様に感謝する機会を設けることができ、スタッフ一同大変嬉しく思います。



どすこい、どすこい。お相撲さんの登場に会場は大喜び!



バルーンアートでぶどう、花、動物などを作りました。



大仏様の登場に拝む方もいらっしゃいました



理事長が感謝を込めてプレゼント「いつもありがとうございます」

大正琴の演奏を聴いていただきました。皆さんなじみの曲なので一緒に歌って下さいました♪



敬老会に参加できなかった方にも後日記念品をお渡ししました。



プレゼントはスタッフ手作りのオリジナル・フクロウの壁掛けです。



福山市指定給水装置工事店・公共下水道排水設備指定工事店
衛生設 工事・土木工事・空調設備工事・リフォーム工事

(有) 三和設備

福山市沼隈町草深1992-4
TEL (084)-987-2517

真心込めてご奉仕

葬儀のことならJA福山市へ

年中無休24時間受け付け

沼隈ホール完備



0120-94-4949

☎ 084-980-0190 FAX 084-987-5090

- 寝台車手配 ○火葬許可書取得 ○葬祭会館予約
- 霊柩車・バス・粗供養品・はがき印刷・遺影写真・料理・生花・盛かご・花輪など、葬儀に必要なことをすべて手配いたします。

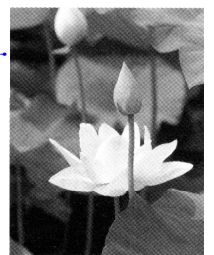

登録定員:25名

あと3名利用可能です

小規模多機能型居宅介護ふくしは、「通い（デイサービス）」「訪問（ヘルパー）」「宿泊」を1つの事業所で利用できるサービスです。顔なじみの職員がそれぞれのサービス利用時にいるため、環境の変化に敏感な認知症の方など、安心して利用されています。

特徴的なのは柔軟なサービスの利用がしやすい点です。例えば「急な用事が出来たので、通いサービスを追加利用したい!」とか「家で過ごす事が心配なため宿泊サービスを利用したい!」など、状況に応じた利用が可能です。

料金はサービスの量に関わらず定額制（月額）となっており、24時間365日、切れ目のない支援を「安心」とともに提供します。

ご利用に関するご相談や興味のある方は、お気軽にお問い合わせください。

TEL 084-987-0567 小規模多機能型居宅介護ふくし 管理者 藤井一也

障害者自立支援センター「ばべの木」作業所

「ばべの木」作業所では、令和3年9月に地震や津波を想定した非常災害訓練を行いました。9月は緊急事態宣言期間中ということもあり一部実施できない訓練もありましたが、地震や津波における注意点や、情報収集や報告体制の確認をしました。いつ来るか分からない地震に対しての平時の準備は何より大切になります。これからも、安心してご利用いただける作業所の運営が行えるように務めていきます。

管理者:古石祥章

非常災害訓練



道の駅 アリストぬまぐま

定休日 年始(1/1~1/3)

ぬまぐまハーブガーデン

営業時間 8:00~16:00
日替りランチ (サガ・スープ付)

自由市場

営業時間 8:00~16:00
地産地消にこだわった産直市場です。

そば処ぬまぐま

営業時間 11:00~14:30
自家製粉のこだわりのおそばを提供。

新築・増改築、承ります!

住宅の改修から
建具の取替等の小さな
修理も承ります!



一級建築士事務所

サンセイハウジング株式会社



沼隈町草深2785-191

Tel.(084) 987-3902

Email sansei@mx41.tiki.ne.jp

URL http://ww41.tiki.ne.jp/~sansei/

広告募集中

簡単パンレシピ 《バタークーヘン》

《材料》

強力粉……………200g
薄力粉……………100g
塩……………3g(小1/2)
ドライースト……………小2
砂糖……………大2
ケーキ用マーガリン…40g
卵……………中1個
ミルク湯……………120cc
グラニュー糖……………適量
溶かしバター……………適量
アーモンドスライス…適量

《用意する物》

・泡立て器
・はし
・ボール(中)
・大皿
・クッキングシート
・ラップ
・ふきん
・はけ
・フォーク

ミルク湯…45℃位のお湯に粉
ミルク大さじ2を溶かしたもの



《作り方》

- ① 強力粉に薄力粉と塩を入れ混ぜておく。
- ② ミルク湯にドライースト、砂糖を入れ軽く混ぜる。
- ③ ②にとき卵を加え泡立て器で軽く混ぜる。
(とき卵は、最後に生地に塗るため少量残しておく)
- ④ ①の粉半分とマーガリンを入れ、泡立て器でよく混ぜる。
- ⑤ 残りの粉を加え、粉が飛び散らないようにはしで全体がよくなじむように混ぜる。
- ⑥ ひとつにまとまったら、さらに手でなめらかになるまでこねる。(約10分)
- ⑦ お餅のように丸め、クッキングシートに包み電子レンジ弱に60秒かける。
- ⑧ 生地を6等分し丸め、ボールに少量の熱湯を入れ、大皿、ラップ、生地、ラップ、ふきんの順に置き、温かい所に15分置いておく。(生地が約2倍になるまで)
- ⑨ 生地を取りガス抜きをし形成する。(長方形、円形など自由に)
- ⑩ 下にクッキングシートをひきラップをかけ、電子レンジ弱に30秒かける。
- ⑪ ボールに新しい熱湯を入れ、大皿の上においてふきんをかけて置く。
(生地が約2倍になるまで)
- ⑫ 膨らんだ生地にフォークで上面に穴をあける。(火の通りを良くし、均一に膨らませるため)
- ⑬ 溶かしたバターととき卵を上塗り、アーモンドスライスを散らしグラニュー糖を振る。
- ⑭ 180℃に温めたオーブンで約15分焼く。
- ⑮ あら熱が取れたら食べやすいように切り分ける。

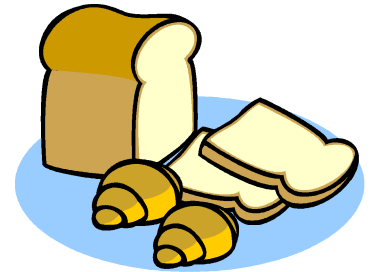

ふるたに葬祭

「家族葬などの
小さなお葬式」を
行える会館が
沼隈斎場のそばにございます。



ふるたに葬祭東山会館

お見送りに：
小規模の静かな

四季折々の素材で
大切なお客様をおもてなし。



本店・仕出し部 ☎084-987-3000(代)
割烹 四季亭 ☎084-987-3002

* 見学は随時受け付けております。(場所) 沼隈町常石東山134
いつでもお電話ください。(電話) 084-987-0494

投稿

うつみ俳句会 小林育代選

ゆみかけ句会 平春陽子選

魂たましいの幾千万や銀河濃し
 秋茄子や深く落ち込む朝の夢
 待つほどに山の頂き夕月夜ゆうづきよ
 秋彼岸あきびなん 一本供えあり
 塾帰り子等らの先頭赤とんぼ
 爽やかに決まるゴールやパラバスケ
 赤とんぼ肩に食い込むおんぶ紐
 アイス代握りしめたる子の笑顔
 甲子園こうしゆん 小さい秋も顔のぞけ
 団樂だんらん に虫の音微かすか届きけり

小林育代
 神原南無恵
 渡辺寛美
 村上紀美子
 村上保恵
 中尾文江
 渡辺妙子
 渡辺貞子
 加藤真二
 渡壁恵

暮の花風あかに在り処かを惜しみ無く
 落蟬おちせみや一声残し力尽き
 雨後の闇虫の音庭にあふれきし
 運転の視野の広がる彼岸花
 木犀の咲く庭ありて回り道
 年令も死をも忘れし生身魂いきみたま
 瀬戸内の空にぽっかり望もちの月
 咲き初そめの萩はやこぼれる葉上はうえ
 坂ころぶ栗を追ふ子をまてまてと
 彼岸花いつもの道に咲き並ぶ
 秋茄子もらひ野良着の母想ふ

平春陽子
 渡邊良夫
 長谷部勝彦
 佐藤笹女
 岡崎鈴
 渡辺和子
 野草千鶴
 来山静子
 野草多鶴
 滝佐代子
 村上照子

小規模多機能の利用者様が作成した壁面かざり



世帯と人口統計(福山市HPより)

令和3年9月末

沼隈町	前月比
世帯数	4,746世帯 (-23)
男	5,173名 (-32)
女	5,033名 (-15)
内海町	前月比
世帯数	1,198世帯 (7)
男	1,103名 (5)
女	1,216名 (3)

原石の生産から製造直売まで→安心価格!!

運命を開く吉相墓を……

常時展示中

墓地の整地、お墓の新設・整理・移転等、お墓に関するご相談は何でも「森近石材」へ……

明治22年創業の信用と実績



森近石材 有限会社

本社 沼隈町草深2564-2 ☎987-2133(代)
 展示場 沼隈町草深金堀 ☎987-2820

大地の恵み「美」と「健康」をサポートする
叢聖水
 カルシウム・マグネシウム
 シリカ・炭酸水素イオン
 をバランス良く含有
アイテイ
 6500®
 TEL.084-957-0151
 FAX.084-954-2846
 福山市一文字町25番5号



明日へ築く会社へ
スタミナの供給

株式会社 山陽給食センター

御料理／折詰部 松葉

本社／工場 福山市曙町3丁目29-8
 ☎084-953-6000(代)

ご寄附の紹介

地域福祉活動資金として、つぎの方々からご寄附が寄せられました。厚くお礼申し上げますとともにご報告申し上げます。

今回は令和三年八月二十日から、令和三年十月十九日までにお寄せいただいた方々です。

なお勝手ながら敬称、金額は省略させていただきますので、ご了承ください。(順不同)

常石東老人クラブ 一般寄附

匿名 一般寄附 三名



職員募集のお知らせ

沼隈社会福祉協会では、介護サービス事業所等の職員を募集しています。

昨年8月に開所したグループホーム、既存の事業所で私達と一緒に、在宅生活を笑顔で支えるお手伝いをしてみませんか。経験者はもちろん介護未経験の方でも大丈夫です。ぜひご連絡ください。

〈募集職種〉

- ・介護職(無資格でも可)
- ・夜勤専従介護職員
- ・看護職
- ・介護支援専門員

〈雇用形態〉

- ・正規職員・非常勤職員・パート職員

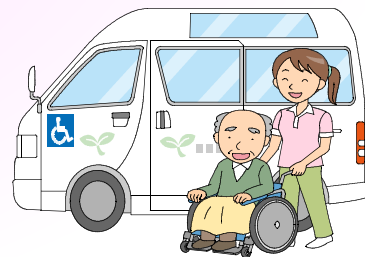

お問い合わせ先 ☎987-0924(武田・箱田)



配食配達員さん募集

在宅で生活されている高齢者や障がい者の見守りを兼ねて、お弁当を配達していただくお仕事です。(回数等相談可能です)

内容・・・お弁当の配達・安否確認

時間・・・月～日 10:00～12:00頃
月～土 14:30～17:00頃・日 15:00～17:00頃

配達エリア・沼隈町・内海町

配達料金・・・一回(月～土) 昼食…1,880円・夕食…2,350円
一回(日) 1,980円

その他・・・年齢不問、要普通自動車免許 連絡先 ☎987-0924

髪とお肌

のお手入れができる美容室

ヘア&フェイスサロン
ビューティー

予約優先



ライン@で
ご予約が
できます

アップ
着付けも
承ります



0120-89-1345
携帯 084-988-1345

〒720-0403 福山市沼隈町下山南11-6
定休日/第1日・月曜、第3日・月曜、毎月曜

訪問介護事業所
さんな介護
サービス

福祉タクシー
くろちゃん
寝台車有ります
(横になったままで
もOK!)

上山南383-1 TEL 988-1518
フリーダイヤル 0120-92-8151



新築・増改築・エクステリア
施工・管理

(株)マックハウジング

代表取締役 河野行紀

草深1805-3 ☎987-2017 FAX987-2034