

沼隈社会福祉協会

ふくし 第146号 だより

発行
社会福祉法人
沼隈社会福祉協会
〒720-0311
沼隈町草深1889-26
沼隈福祉会館内
TEL(084)987-0924
FAX(084)980-7036



ガラスがわれたら(速)修理!

TEL(084)987-2669

オカザキアルミ建材

福山市沼隈町草深1286-4

◎ブラマードUエコ内窓

◎サッシ取替

◎テラス・カーポート

◎玄関・勝手口・取替 ◎門扉・フェンス

◎雨戸・シャッター工事 ◎網戸・カギ・戸車



ツネイシホールディングス株式会社

〒720-0393 広島県福山市沼隈町常石 1083 番地



玉葉会書道教室

幼年～一般

月曜16:30-18:30(大阪吹田)

木曜16:30-18:30(福山本町)

金曜15:00-16:30-19:00(沼隈)

土曜13:30-15:30(福山本町)

☎084-988-1300

suzuri.themedia.jp
(詳細・スケジュール)



令和三年度 沼隈社会福祉協会 事業報告

令和三年度も新型コロナウイルス感染症の拡大が

続き、新型コロナウイルス感染症拡大防止対策により、広島県にも緊急事態宣言や、まん延防止等重点措置が適用されました。その中で介護現場における利用者の安全を最優先すべき観点から、感染拡大防止を最優先課題として取り組みました。当法人では事業を継続していくために感染対策の徹底の下で、ご利用者及びご家族、職員の安全を確保しながらサービスを提供しました。介護現場では密をなくすことは困難ではありますが、ご利用者様及びご家族様にご理解いただき、マスクの装着、手洗い、検温の徹底、通所系サービスではソーシャルディスタンス確保のための創意工夫等を継続して行いました。

高齢化・重度化が進むご利用者様への高品質ケア実践のために、看取り介護・認知症ケアに係る研修、ケアマネ対象の専門職研修等のオンラインでの研修に積極的に参加し、独自の取り組みとして毎月定例の職員研修を実施、職員の資質向上だけでなく、地域住民からの信頼感の向上や魅力ある職場づくりに努めました。

年々「介護保険サービス」の枠を超えた依頼が増加しています。それらを支える「近隣」「地域」「民生児童委員」「地域包括サブセンター内海・沼隈」「在宅介護支援センター」等との密接な連携を図りなが

ら適切なサービスに努めました。

○活動内容

1、受託事業(福山市からの委託に基づく事業)

①配食サービス事業

在宅支援のための栄養改善と安否確認を目的に、一人暮らし及び二人暮らし高齢世帯、身体障がい者世帯及びそれに準ずる世帯で調理等が困難な人に対して保温容器にて三六三日昼食・夕食を配達しました。

②地域包括サブセンター(沼隈ランチ)運営事業

西南部地域包括支援センターのサブセンター集約に伴い、高齢者の身近な相談窓口を確保することを目的として、福祉会館の来館者に対して、窓口機能を担い、西南部地域包括支援サブセンター内海・沼隈との連携を図りました。

③生活支援ハウス運営事業

一人暮らしの高齢者等で、居宅での生活が困難な自立の人が入居、在宅生活を支援しました。

2、自主事業

①居宅介護支援事業

「利用者の尊厳とその意向を尊重して総合的にサービスが提供されるよう支援する」を基本に実施しました。要支援・要介護者はもちろん、独居高齢者・認知症高齢者や障がい者、介護予防として地域支



千年自動車(有)

〒720-0311
福山市沼隈町草深1825-4

tel:084-987-1407
fax:084-987-1428



福山市指定給水装置工事店

三谷設備工業(有)

沼隈町能登原1934

給排水衛生設備工事

上下水道 設計・施工

TEL 987-3939(代)

FAX 987-5225



(有)カーバンク・トーア

福山市沼隈町下山南367-1

TEL(084)988-0018

FAX(084)988-0747

各種新車・中古車販売

車検・钣金塗装

テレビオークション売買代行



援事業対象者も含め幅広い継続した支援・相談を提供しました。介護保険並びに新しい介護予防・日常生活支援総合事業等のサービスが切れ目なく提供ができる包括的ケアサービスを目指しました。

②訪問介護事業

介護保険及び介護予防・日常生活支援総合事業による訪問介護、障害者総合支援法による身体障がい者、精神障がい者への居宅介護を提供し、ご利用者が可能な限り自宅において、その有する能力に応じた日常生活を安心して営むことができるよう支援しました。

③福祉用具貸与・販売事業

福祉用具が必要な利用者に対し、状態に応じた適切な福祉用具を貸与することによりADLの維持向上、身体機能の回復、介護者の介護負担の軽減を図りました。ご利用者様に応じたポータブルトイレや杖や紙オムツ等の販売を行いました。

④通所介護事業

個別的かつ適切なケアサービスを実施し、重度要介護ご利用者様にも柔軟に対応できるよう医療・看護・介護の連携を重視しました。入浴・食事・排泄・生活動作訓練等に力を注ぎ、足湯やご利用者様同士の交流等楽しい一日を提供し、住み慣れた自宅・地域での在宅生活の継続を支援しました。

⑤訪問看護事業

在宅の療養者が主体性を持って健康の自己管理と必要な資源を活用し、生活の質を高めることができ

るよう在宅療養者及びご家族の健康の保持・増進・回復を図り、疾病や障がいによる影響を最小限にとどめ、また安らかな終末を過ごすことができるよう療養生活を支援し必要な看護の提供・助言を行いました。

⑥就労継続支援B型事業

ご利用者様が自立した日常生活又は社会生活を営むことができるよう、就労の機会を提供するとともに、生活活動その他の活動機会の提供を通じて、知識及び能力の向上のために必要な訓練、その他の便宜を適切かつ効果的に行いました。

⑦小規模多機能型居宅介護事業

ご利用者様の状態や必要に応じて、「通い」を中心に「訪問」「宿泊」の3サービスを組み合わせる在宅介護サービスを提供、いつも顔なじみの職員が、住み慣れた自宅・地域での生活を継続することができるよう支援しました。

⑧認知症対応型共同生活介護事業

認知症によって自立した生活が困難になった入居者様に対して、家庭的な環境のもとで、心身の特性を踏まえ、認知症状の緩和や悪化の防止を図り、尊厳ある自立した日常生活を営むことができるようにご本人の意思・希望を受け止め、ご本人の状態・ペースにあわせ、入浴、排泄、食事等の日常生活場面での支援や機能訓練等の介護、その他必要な援助を行いました。

新車 中古車販売

車検 修理 板金塗装

ユーオート

武田英俊

車のことならご相談下さい

福山市沼隈町能登原2493-1
(岩船水産の前)

FAX兼 987-0047

お 中 元

全国宅配承ります

(有) **ニシキ**

〈全国共通商品券取扱店〉

〒720-0311 福山市沼隈町草深1922-4

TEL084-987-3050 FAX084-987-2788

営業時間/8:30~19:30 定休日第1・3・5日曜

仕出し・弁当・オードブル・ケータリング



ご家庭でも、贈り物にも... 備後名物ビンゴソース

084-987-0727

〒720-0313 広島県福山市沼隈町常石989-1

熱中症に気をつけましょう

今年の夏もコロナ禍の夏となります。今年は大雨・高温が予想され、マスク着用により熱がこもりやすくなるため、いっそう熱中症のリスクが高まります。感染予防とあわせて熱中症対策を行いましょう。

コロナ禍による熱中症予防のポイント

- ①人との距離が保てるときは、マスクを外す時間を増やしましょう
- ②マスク使用で、水分補給を忘れがちになったり、のどの渇きを感じにくくなるため、こまめに水分補給を行いましょう。

熱中症の応急処置 もしあなたのまわりの人が熱中症になったら…
落ち着いて状況を確認してから対応しましょう。

熱中症を疑う症状がありますか？

めまい・失神・筋肉痛・筋肉の硬直・大量の発汗
頭痛・吐き気・嘔吐・倦怠感・虚脱感・意識障害
けいれん・手足の運動障害・高体温など

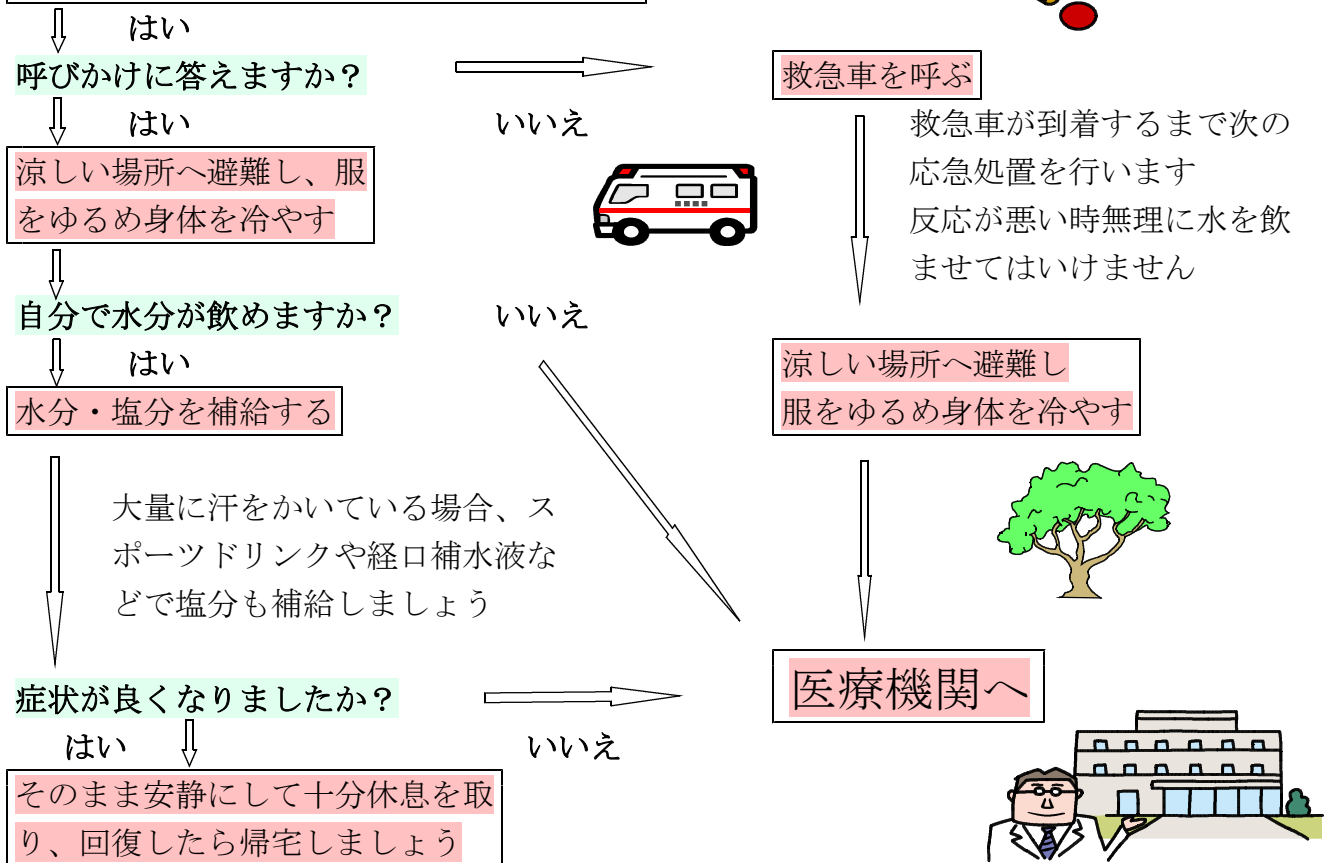

福山市指定給水装置工事店・公共下水道排水設備指定工事店
衛生設備工事・土木工事・空調設備工事・リフォーム工事

(有) 三和設備

福山市沼隈町草深1992-4
TEL(084)-987-2517

真心込めてご奉仕

葬儀のことならJA福山市へ

年中無休24時間受け付け

沼隈ホール完備



0120-94-4949

☎ 084-980-0190 FAX 084-987-5090

○寝台車手配 ○火葬許可書取得 ○葬祭会館予約
○霊柩車・バス・粗供養品・はがき印刷・遺影写真・
料理・生花・盛かご・花輪など、葬儀に必要なことを
すべて手配いたします。

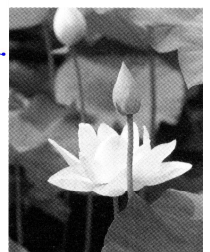

小規模多機能型居宅介護ふくし

2年ぶりに緑町公園へバラ見学に出掛けました。

真っ赤なバラをバックに記念撮影をした後は、ベンチでお茶を飲みながら、談笑。その後、色とりどりのバラを見て回り、小さな親子連れの方にも話しかけられ、ほのぼのとした笑顔あふれる外出となりました。



よ～け～咲いとるの～



こ～に綺麗にしてあるとは知らなんだ。
ええとこに連れてきてもらうた～
ありがとう。



綺麗なバラじゃな～

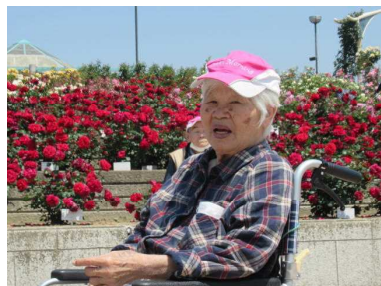

こんにちは～
可愛いね～



道の駅 アリストぬまぐま

定休日 年始(1/1～1/3)

ぬまぐまハーブガーデン

営業時間 8:00～16:00

日替りランチ (サザン・スープ付)

自由市場

営業時間 8:00～16:00

地産地消にこだわった産直市場です。

そば処ぬまぐま

営業時間 11:00～14:30

自家製粉のこだわりのおそばを提供。

新築・増改築、承ります！

住宅の改修から
建具の取替等の小さな
修理も承ります！



一級建築士事務所

サンセイハウジング株式会社



沼隈町草深2785-191

Tel (084) 987-3902

広告募集中

つけ麺ししぴ



《材料》

うどん(乾麺).....80g
 豚バラ薄切り肉.....20g
 ごぼう.....30g
 えのき.....20g(1/3袋)
 ごま油.....少々
 砂糖.....1つまみ
 塩.....少々

A

めんつゆ
 (濃縮タイプ)....20cc
 水.....150cc
 みりん.....小さじ1
 酒.....小さじ1

《肉とごぼうのつけだれうどん》

- ① うどんをたっぷりのお湯で茹でる。
- ② 冷水にとって洗った後、水気を切っておく。
- ② 豚バラ肉とえのきを2cmくらいに切る。
- ③ ごぼうはさがきにし、水にさらし、水気を切っておく。
- ④ Aの調味料を合わせておく。
- ⑤ 鍋にごま油を入れ、中火にかけて、豚バラ肉・ごぼう・えのきの順に入れ炒め、豚バラ肉が白っぽくなり、ごぼうに火が通ったら④を入れる。
- ⑥ ⑤が沸騰したら火を弱め、砂糖と塩で味を整えてできあがりです。

※お好みで刻みのりや、ネギ等を添える。

【ポイント】

うどんはしっかり水で冷ましてから水気を切っておき
 つけだれは温かいうちに食べると美味しく召し上がれます。
 (うどんは温かなくても美味しいですよ)



【参考メニュー】



pixta.jp - 65777590

ふるたに葬祭

「家族葬などの
 小さなお葬式」を

行える会館が

沼隈斎場のそばにございます。



ふるたに葬祭東山会館

小規模の静かな
 お見送りに：

四季折々の素材で
 大切なお客様をおもてなし。

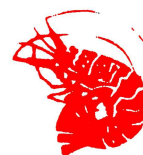

ぐわと

本店・仕出し部 ☎084-987-3000(代)
 割烹 四季亭 ☎084-987-3002

* 見学は随時受け付けております。(場所) 沼隈町常石東山134
 いつでもお電話ください。(電話) 084-987-0494

投稿

うつみ俳句会 小林育代選

ひとり立ちする子の旅や花は葉に
お仕舞いの筈ですと鉾のあと
ところてん母の世代に近づきぬ
民泊のランチの一品心太
紫陽花やうたた寝さえもできぬ午後
せがむ子の頑と動かぬ夜店まえ
初夏の卓自慢の珈琲なみなみと
柿若葉揺れる小枝の声を聞く
駄菓子屋のアルミの食器心太
朝霞に浜大根の花ざかり

小林育代
神原南無恵
渡辺寛美
村上紀美子
村上保恵
中尾文江
渡辺妙子
渡辺貞子
加藤真二
渡壁恵

ゆみかけ句会 平春陽子選

触れ合へる音に高さや今年竹
満ち潮に乗りて夜明けの鱈を釣る
卯の花や闇より浮び香り来る
裏返る若葉の風の白さかな
子燕の声の育つてをりにけり
網を振る子等を惑わす夏の蝶
口笛のテネシーワルツ聖五月
揚羽蝶優雅に飛んで去って行く
キラキラの菖に子らの声はずむ
母に似しとも言はれ形見の夏衣

平春陽子
渡邊良夫
佐藤笹女
野草千鶴
来山静子
長谷部勝彦
渡辺和子
村上照子
滝佐代子
野草多鶴

世帯と人口統計(福山市HPより)

令和4年5月末

沼隈町	世帯数	人口	前月比
世帯数	4,659世帯		(30)
男	5,039名		(14)
女	4,954名		(-15)

内海町	世帯数	人口	前月比
世帯数	1,188世帯		(0)
男	1,068名		(-6)
女	1,193名		(4)



グループホームの利用者様が作成した壁面かざり

原石の生産から製造直売まで→安心価格!!

運命を開く吉相墓を……

常時展示中

墓地の整地、お墓の新設・整理・移転等、お墓に関するご相談は何でも「森近石材」へ……

明治22年創業の信用と実績



森近石材 有限会社

本社 沼隈町草深2564-2 ☎987-2133(代)
展示場 沼隈町草深金堀 ☎987-2820

大地の恵み「美」と「健康」をサポートする
カルシウム・マグネシウム・シリカ・炭酸水素イオンをバランス良く含有
いちてい 6500
TEL.084-957-0151 FAX.084-954-2846
福山市一文字町25番5号



明日へ築く会社へ
スタミナの供給

株式会社

山陽給食センター

御料理／折詰部 松 葉

本社／工場 福山市曙町3丁目29-8
☎084-953-6000(代)

ご寄附の紹介

地域福祉活動資金として、つぎの方々からご寄附が寄せられました。厚くお礼申し上げますとともにご報告申し上げます。

今回は令和四年四月二十日から、令和四年六月十九日までにお寄せいただいた方々です。

なお勝手ながら金額は省略させていただきますので、ご了承ください。

(順不同)

東大神	池田	信雄様	亡父	宏三様
立河内	武田	貢一様	亡父	赳人様
檜隈	宮澤	俊典様	亡父	洋様
常石	檀上日出男様	一般寄附		
匿名	一般寄附	一名		



職員募集のお知らせ

沼隈社会福祉協会では、介護サービス事業所等の職員を募集しています。

居住系サービス、訪問系サービス、通所系サービスで私達と一緒に、在宅生活等を笑顔で支えるお手伝いをしてみませんか。経験者はもちろん介護未経験の方でも大丈夫です。ぜひご連絡ください。

〈募集職種〉

- ・介護職(無資格でも可)
- ・夜勤専従介護職員

・看護職

・介護支援専門員

〈雇用形態〉

・正規職員・非常勤職員・パート職員

お問い合わせ先

☎987-0924(担当:箱田)
月～金8:30～17:30

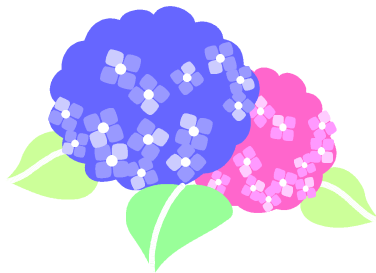
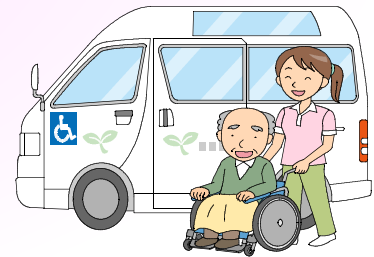

配食配達員さん募集

〈内容〉

お弁当の配達・安否確認

〈時間〉

昼食:月～日10:00～12:00頃

夕食:月～土14:30～17:00頃

:日 15:00～17:00頃

お問い合わせ先 ☎987-0924

広告募集中

髪とお肌

のお手入れができる美容室

ヘア&フェイスサロン

ビューティー

予約優先



ライン@で
ご予約が
できます

アップ
着付けも
承ります



084-988-1345

〒720-0403 福山市沼隈町下山南11-6
定休日/第1日・月曜、第3日・月曜、毎月曜

訪問介護事業所
さんな介護
サービス

福祉タクシー
くろちゃん
寝台車有ります
(横になったままで
もOK!)

上山南383-1 TEL 988-1518
フリーダイヤル 0120-92-8151



新築・増改築・エクステリア
施工・管理

(株)マックハウジング

代表取締役 河野行紀

草深1805-3 ☎987-2017 FAX987-2034