

# 沼隈社会福祉協会

# ふくしだより 第151号

発行  
 社会福祉法人  
 沼隈社会福祉協会  
 〒720-0311  
 沼隈町草深1889-26  
 沼隈福祉会館内  
 TEL(084)987-0924  
 FAX(084)980-7036

## 4年ぶりに開催!! ずっと待ってた花まつり



ガラスがわれたら(速)修理!

TEL(084)987-2669

### オカザキアルミ建材

福山市沼隈町草深1286-4

- ◎ブラマードUエコ内窓
- ◎サッシ取替           ◎テラス・カーポート
- ◎玄関・勝手口・取替   ◎門扉・フェンス
- ◎雨戸・シャッター工事   ◎網戸・カギ・戸車



TSUNEISHI HOLDINGS

ツネイシホールディングス株式会社

〒720-0393 広島県福山市沼隈町常石 1083 番地

### 玉葉会書道教室

《幼年~一般》

- 月曜 大阪吹田教室
- 木曜 福山本町教室
- 金曜 沼隈教室
- 土曜 福山本町教室

☎090-6403-7112



suzuri.themedia.jp  
(詳細・スケジュール)

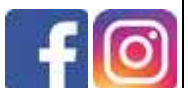

# 令和五年度 沼隈社会福祉協会 事業計画

沼隈社会福祉協会は、在宅福祉の基本にのっとり、多様なサービスがその利用者の意向を尊重して総合的に提供されるよう創意工夫することにより、利用者が個人の尊厳と自立した生活を、地域社会において営むことができるように支援することとし、次の四つの理念と四つの重点目標を掲げ活動をいたします。

## 理念

- ① 「福祉はサービス」と捉え、利用者の立場に立ち利用者本位の、温もりのあるサービスを提供し、利用者・ご家族の満足度を高めるよう目指します。
- ② 「福祉は連携」を基本に、安心して継続して在宅生活できるように、他職種との連携を強め質の高いサービスを提供します。
- ③ 「地域に根ざし」、「地域に愛され」、「地域に開かれた」福祉協会を目指します。
- ④ 「福祉は人」であることを認識し、職員・利用者ともに成長し生き生きと生活できるよう研鑽します。

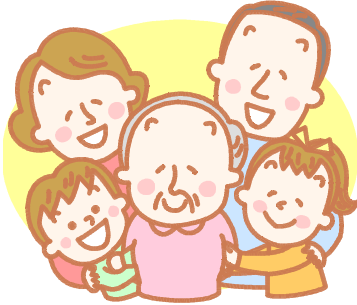

## 重点目標

- 一、福祉サービスの介護機能と相談機能をより強化し、利用者の尊厳とその意向を尊重して総合的に提供されるよう支援します。
- 二、継続・安定した福祉サービスを提供するため、サービスの質・量の向上と独立採算を図ります。
- 三、在宅サービス活動基盤を強化するため、各種受託事業や介護保険外事業等の自主事業に取り組みます。
- 四、社会福祉法人としての特徴を生かした経営・運営を行い、行政機関をはじめ医療・福祉・介護機関との連携を強めます。

## ○活動内容

### 1、受託事業(福山市からの委託に基づく事業)

#### ①配食サービス事業

在宅支援を目的に、福山市の受託事業と一般を対象にした配食事業を実施。受託による利用者として一人暮らし及び二人暮らし高齢世帯、身体障がい者世帯及びそれに準ずる世帯で調理等が困難な人に対して保温容器にて配食します。



## (有)カーバンクトーア

福山市沼隈町下山南367-1

TEL(084)988-0018

FAX(084)988-0747

各種新車・中古車販売

車検・钣金塗装

テレビオークション売買代行



## 千年自動車(有)

〒720-0311

福山市沼隈町草深1825-4

tel:084-987-1407

fax:084-987-1428



福山市指定給水装置工事店

## 三谷設備工業(有)

沼隈町能登原1934

給排水衛生設備工事

上下水道 設計・施工

TEL 987-3939(代)

FAX 987-5225





## ② 西南部地域包括サブセンター内海・沼隈

### 沼隈ランチ（取り次ぎ窓口）運営

西南部地域包括支援センターのサブセンター集約化に伴い、高齢者の身近な相談窓口を確保することを目的として、沼隈ランチを設置し、福祉会館への来館者等に対して窓口機能を担い、西南部地域包括サブセンター内海・沼隈との連携を図ります。

### ③ 生活支援ハウス運営事業

一人暮らしの高齢者等で、居宅での生活が困難な自立の人が入居、在宅生活を支援します。定員は十名です。

### 2、自主事業

#### ① 居宅介護支援事業

「利用者の尊厳とその意向を尊重して総合的にサービスが提供されるよう支援する」を基本に実施します。要支援・要介護者はもちろん、独居高齢者・認知症高齢者や障がい者、介護予防として地域支援事業対象者も含め幅広い継続した支援・相談を目指します。介護保険並びに介護予防・日常生活支援総合事業等のサービスが切れ目なく提供ができる包括的ケアサービスを目指します。



## ② 訪問介護事業



介護保険並びに日常生活支援総合事業による訪問介護、障害者総合支援法による身体障がい者、精神障がい者への居宅介護を提供し、利用者が可能な限り自宅において、その有する能力に応じた日常生活を安心して営むことができるよう支援します。

### ③ 福祉用具貸与・販売事業

福祉用具が必要な利用者に対し、状態に応じた適切な福祉用具を貸与することによりADLの維持向上、身体機能の回復、介護者の介護負担の軽減を図ります。利用者に応じたポータブルトイレや杖や紙オムツ等の販売を行います。

### ④ 通所介護事業

個別的かつ適切なケアサービスを実施し、重度要介護利用者にも柔軟に対応できるよう医療・看護・介護の連携を重視します。入浴・食事・排泄・生活動作訓練等に力を注ぎ、足湯やボランテニアとの交流等楽しい一日を提供し、住み慣れた自宅・地域での在宅生活の継続を支援します。



### 新車 中古車販売

車検 修理 板金塗装

# ユーオート

武田英俊

車のことならご相談下さい

福山市沼隈町能登原2493-1  
(岩船水産の前)

FAX兼 987-0047

### 各種内祝・茶の子・香典のお返し

ご挨拶状からのし・包装・宅配までトータルサポート致します!!

# (有) ニシキ

〈全国共通商品券取扱店〉

〒720-0311福山市沼隈町草深1922-4

TEL084-987-3050 FAX084-987-2788

営業時間/8:30~19:30 定休日第1・3・5日曜

仕出し・弁当・オードブル・ケータリング



ご家庭でも、贈り物にも...備後名物ビンゴソース

084-987-0727

〒720-0313 広島県福山市沼隈町常石969-1



⑤訪問看護事業

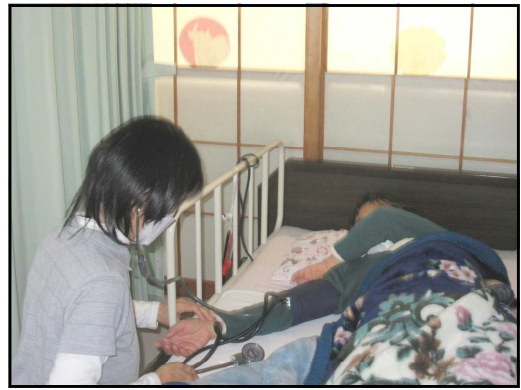

在宅の療養者が主体性を持って健康の自己管理と必要な資源を活用し、生活の質を高めることができるよう在宅療養者及び家族の健康の保持・増進・回復を図り、疾病や障がいによる影響を最小限にとどめ、また安らかな終末を過ごすことができます。

るよう療養生活を支援し必要な看護の提供・助言を行います。

⑥就労継続支援B型事業

利用者が自立した日常生活又は社会生活を営むことができるよう、利用者に対して就労の機会を提供するとともに、生活活動その他の活動機会の提供を通じて、知識及び能力の向上のために必要な訓練、その他の便宜を適切かつ効果的に行います。



⑦小規模多機能型居宅介護事業



利用者の状態や必要に応じて、「通い」を中心に「訪問」「宿泊」の3サービスを組み合わせる在宅介護サービスを提供、どのサービスも、いつも顔なじみの職員が、住み慣れた自宅・地域での生活を継続することができますように支援します。

⑧認知症対応型生活介護事業

家庭的な環境のもとで、心身の特性を踏まえ、認知症状の緩和や悪化の防止を図り、尊厳ある自立した日常生活を営むことができるように、入居者の状態・ペースにあわせ、日常生活場面での支援や機能訓練等の介護その他必要な援助を行います。



福山市指定給水装置工事店・公共下水道排水設備指定工事店  
衛生設備工事・土木工事・空調設備工事・リフォーム工事

**(有) 三和設備**

福山市沼隈町草深1992-4  
TEL(084)-987-2517

真心込めてご奉仕

**葬儀のことならJA福山市へ**

年中無休24時間受け付け

沼隈ホール完備



**0120-94-4949**

☎ 084-980-0190    FAX 084-987-5090

- 寝台車手配    ○火葬許可書取得    ○葬祭会館予約
- 霊柩車・バス・粗供養品・はがき印刷・遺影写真・料理・生花・盛かご・花輪など、葬儀に必要なことをすべて手配いたします。







## 小規模多機能型居宅介護ふくし

柔らかな日差し、優しい風が吹く中、お花見にいらっしゃいました。満開の桜に「きれいじゃの～桜が見れて有り難いの～」などと、利用者様、スタッフ共々、穏やかに幸せなひとときとなりました。



## グループホームふくし

春を感じましょう！！と一階・二階の共同製作にて桜の壁面が完成しました。また、4月初旬、道の駅～熊野水源地～みろくの里へ花見ドライブや近所の桜土手に散歩に行きました。ご近所の方に声をかけられたり顔見知りの方と会うことができたりと久々の外出に皆さんの笑顔も満開でした。



### 道の駅 アリストぬまぐま

定休日 年始(1/1～1/3)

#### ぬまぐまハーブガーデン

営業時間 8:00～16:00  
日替りランチ (サガ・スープ付)

#### 自由市場

営業時間 8:00～16:00  
地産地消にこだわった産直市場です。

#### そば処ぬまぐま

営業時間 11:00～14:30  
自家製粉のこだわりのおそばを提供。

### 新築・増改築、承ります！

住宅の改修から  
建具の取替等の小さな  
修理も承ります！



一級建築士事務所

### サンセイハウジング株式会社



沼隈町草深2785-191  
Tel.(084) 987-3902

### 配食配達員さん募集

〈内容〉

お弁当の配達・安否確認

〈時間〉

昼食:月～日10:00～12:00頃  
夕食:月～土14:30～17:00頃  
日 15:00～17:00頃

お問い合わせ先 ☎987-0924



## 障害者自立支援センター「ばべの木」作業所



4月と言えば「花見」ですね。ばべの木作業所のお楽しみの恒例行事の一つです。今年は天候にも恵まれ、青空の下、福山ファミリーパークやグリーンラインからの桜を楽しみました。気持ちのいい時間を過ごすことができました。



## 春の華やかちらし寿司



### 《具》

- ・サラダ\*エビ\*8尾・1cm巾に切る。
- ・きゅうり 1/2本・縦4等分に切り1cm巾に切り、塩少々振る。
- ・焼き穴子 1尾・2cm巾に切り、酒を振りレンジで30秒加熱する。
- ・長いも 50g・1cm角に切り、酢水に浸しておく。
- ・レンコン 1/3節・いちちょう切りのスライスして茹で酢水に浸しておく。
- ・卵 1個・卵焼きを作り、1cm角に切る。(砂糖小1.塩少々)
- ・ロースハム1枚・花のクッキー型で型抜きする。
- ・スライスチーズ 2枚

### 《作り方》

- ① 米に水・酒・昆布だしを入れ炊く。
- ② 人参は粗みじん切り、さつと茹で大2のすし酢につけておく。
- ③ 具の準備をする。
- ④ 炊き上がった飯にすし酢とAを混ぜる。
- ⑤ 皿にすし飯1人分150~160gを平らに盛り、スライスチーズを一口大に手でちぎりながらのせる。
- ⑥ 具の水分をよく切り、色の薄い物から順に盛る。
- ⑦ 最後に花型に抜いたロースハムをのせて出来上がり。

### 《すし飯》4人分

- 米.....2合
- 水.....2合
- 酒.....小1
- 昆布だし.....小1/2
- すし酢.....80cc
- A
  - 人参.....50g
  - ちりめんじゃこ・小2
  - 白炒りごま.....小2

## ふるたに葬祭

「家族葬などの  
小さなお葬式」を  
行える会館が  
沼隈斎場のそばにあります。



ふるたに葬祭東山会館

お見送りに：  
小規模の静かな

四季折々の素材で  
大切なお客様をおもてなし。

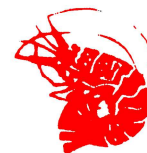

# がわと

本店・仕出し部 ☎084-987-3000(代)  
割烹 四季亭 ☎084-987-3002

\*見学は随時受け付けております。(場所)沼隈町常石東山134  
いつでもお電話ください。(電話)084-987-0494

# 投稿

うつみ俳句会 小林育代選

ゆみかけ句会 平春陽子選

蒼<sup>あお</sup>き空の無きウクライナ八十八夜  
 船濡らす八十八夜の宵の漁<sup>りょう</sup>  
 古雛も明りの中<sup>なか</sup>でかがやいて  
 藪椿落ちて水路をかがやかす  
 引鴨や飛び立つ話してるのか  
 八十八夜昨日に今日を重ねつつ  
 入学の準備ひたすら名前付け  
 駅飾る手作り雛よ子等に似て  
 剪定のパチンパチンと空高し  
 一献や八十八夜の夜ふけまで

小林育代  
 神原南無恵  
 渡辺寛美  
 村上紀美子  
 村上保恵  
 中尾文江  
 渡辺妙子  
 渡辺貞子  
 渡壁恵  
 村上設雄

土筆摘む離れ離れとなる二人  
 風が風呼べる川面や柳の芽  
 古寺<sup>こじ</sup>めぐる坂道ばかり山笑ふ  
 つつましき暮しの庭を剪定<sup>せんてい</sup>す  
 杣道<sup>そみち</sup>を登りつつ聴く初音<sup>はつね</sup>かな  
 春風に舞いし花びら追う園児<sup>えんじ</sup>  
 初蝶の高くは翔ばず影の濃<sup>こ</sup>し  
 たんぽぽや荒れし畠の彩<sup>いろど</sup>りに  
 一とふしにたらぬ初音も混じ<sup>ま</sup>りをり  
 里山に耳を澄ませし時初音

平春陽子  
 佐藤笹女  
 渡邊良夫  
 渡辺和子  
 野草千鶴  
 滝佐代子  
 来山静子  
 長谷部克彦  
 野草多鶴  
 村上照子



小規模多機能の利用者様が作成した壁面かざり

## 世帯と人口統計(福山市HPより)

令和5年3月末

沼隈町		前月比
世帯数	4,658世帯	(22)
男	4,940名	(0)
女	4,883名	(-25)

内海町		前月比
世帯数	1,175世帯	(-4)
男	1,045名	(-4)
女	1,165名	(-4)

原石の生産から製造直売まで→安心価格!!

運命を開く吉相墓を……

常時展示中

墓地の整地、お墓の新設・整理・移転等、お墓に関するご相談は何でも「森近石材」へ……

明治22年創業の信用と実績



### 森近石材 有限会社

本社 沼隈町草深2564-2 ☎987-2133(代)  
展示場 沼隈町草深金堀 ☎987-2820

大地の恵み「美」と「健康」をサポートする  
 カルシウム・マグネシウム  
 シリカ・炭酸水素イオン  
 をバランス良く含む  
**叢聖水**  
 6500®  
 アイテイ  
 TEL.084-957-0151  
 FAX.084-954-2846



明日へ築く会社へ  
スタミナの供給

## 株式会社 山陽給食センター

御料理/折詰部 松葉

本社/工場 福山市曙町3丁目29-8  
☎084-953-6000(代)



### ご寄附の紹介

地域福祉活動資金として、つぎの方々からご寄附が寄せられました。厚くお礼申し上げますとともにご報告申し上げます。

今回は令和五年二月十七日から、令和五年三月十九日までにお寄せいただいた方々です。

なお勝手ながら金額は省略させていただきますので、ご了承ください。

(順不同)

林崎 深坂 義昭様 亡父 武男様

桜 武田 伯士様 亡母 静子様

菅野 長谷 則男様 亡父 茂様

阿引 村上日出子様 亡夫 忠士様

下組 石岡理恵子様 介護用品等



三月三十一日、想青学園8年生(現9年生)の介護2グループの生徒の皆さんから様々な花を植えた8鉢のプランターをお預かりしました。プランターには生徒の写真や絵、花の紹介文が添えられています。これからプランターに咲く花をご利用者の皆様と一緒に楽しませていただきます。ご利用者様からは「きれいな花が咲くのが待ち遠しいね。ふくしに来る楽しみがまた一つ増えたよ。」という声が多く聞かれました。介護2グループの生徒の皆さんありがとうございます。



### 職員募集のお知らせ

沼隈社会福祉協会では介護職員を募集しています。在宅生活等を支える介護サービスの仕事です。過去に介護現場での就労経験があり、ブランクのある方でも大丈夫です。まずはご連絡ください。

#### ①介護職員(正規職員)

仕事内容 介護業務  
勤務時間 8:30~17:30  
※部署によって早出・遅出・夜勤あり  
年齢制限 あり(59歳以下)  
基本給 月額187,500円~  
各種手当 あり  
必要な資格 介護福祉士、普通免許  
配属部署 小規模多機能居宅介護、デイサービス、グループホーム、訪問介護

#### ②夜勤専従介護職員(パート職員)

仕事内容 夜勤専従介護業務  
勤務時間 16時30分~9時30分 週2回32時間勤務  
年齢制限 あり(18歳以上)  
基本給 日額21,530円~  
各種手当 あり  
必要な資格 初任者研修(旧ヘルパー2級)  
配属部署 グループホーム

◎お問い合わせ先 ☎987-0924(担当:箱田) 月~金8:30~17:30

### 髪とお肌

のお手入れができる美容室

ヘア&フェイスサロン  
ビューティー

予約優先



ライン@で  
ご予約が  
できます

アップ  
着付けも  
承ります



084-988-1345

〒720-0403 福山市沼隈町下山南11-6  
定休日/第1日・月曜、第3日・月曜、毎月曜

訪問介護事業所  
さんな介護  
サービス

福祉タクシー  
くろちゃん  
寝台車有ります  
(横になったままで  
もOK!)

上山南383-1 TEL 988-1518  
フリーダイヤル 0120-92-8151



新築・増改築・エクステリア  
施工・管理

(株)マックハウジング

代表取締役 河野行紀

草深1805-3 ☎987-2017 FAX987-2034