

沼隈社会福祉協会

ふくしだより 第153号

発行
 社会福祉法人
 沼隈社会福祉協会
 〒720-0311
 沼隈町草深1889-26
 沼隈福祉会館内
 TEL(084)987-0924
 FAX(084)980-7036

暑さを吹き飛ばそう!



グループホーム夏祭り



ガラスがわれたら(速)修理!

TEL(084)987-2669

オカザキアルミ建材

福山市沼隈町草深1286-4

◎ブラマードUEコ内窓

◎サッシ取替

◎テラス・カーポート

◎玄関・勝手口・取替 ◎門扉・フェンス

◎雨戸・シャッター工事 ◎網戸・カギ・戸車



TSUNEISHI HOLDINGS

ツネイシホールディングス株式会社

〒720-0393 広島県福山市沼隈町常石 1083 番地

玉葉会書道教室

《幼年～一般》

月曜 大阪吹田教室

木曜 福山本町教室

金曜 沼隈教室

土曜 福山本町教室

☎090-6403-7112



suzuri.themedia.jp
(詳細・スケジュール)



デイサービスセンターふくし

職場体験学習「チャレンジ・ウィークふくやま」 in デイサービスセンターふくし

7月11日(火)～13日(木)の3日間、想青学園8年生の生徒4名がデイサービスで職場体験学習を行いました。令和元年度以来の実施ということで、ご利用者の皆様もとても楽しみにされており、いつもより大きな笑い声が響く賑やかな3日間でした。日々のご利用者の皆様との会話や体操、ドライバーの手伝い等だけでなく、初日のレクリエーションの時間は、生徒達で考えたゲームをご利用者様と一緒に楽しみ、残りの2日間のレクリエーションの時間では、ボランティア団体や保育園との交流のサポートをしていただき、毎日やることが変わる普段なかなか見ることのない慌ただしい現場体験をしていただきました。

3日間という短い時間でしたが、生徒からは「最初は緊張したけど楽しく体験できました。」という声が聞かれました。生徒の皆さん3日間ありがとうございました。



 千年自動車(有)

〒720-0311
福山市沼隈町草深1825-4

tel:084-987-1407
fax:084-987-1428



福山市指定給水装置工事店
三谷設備工業(有)

沼隈町能登原1934

給排水衛生設備工事

上下水道 設計・施工

TEL 987-3939(代)

FAX 987-5225



(有)カーバンクトーア

福山市沼隈町下山南367-1

TEL(084)988-0018

FAX(084)988-0747

各種新車・中古車販売

車検・钣金塗装

テレビオークション売買代行



小規模多機能型居宅介護ふくし

厳しい暑さが続きますが小規模多機能では”笑顔で楽しく”
心から満足して頂けるように季節感を大切に毎月季節を感じられる
レクリエーションで利用者様と元気一杯楽しい日々を過ごしています。

6月 てるてるし



7月 セタシ



夏越し祓い



6/12 白百合保育園

7/12 認定子ども園若葉園

7/31 認定子ども園ゆめな

6月から園児さん達との

触れあい会も再開され

笑顔あふれる時間となっています。

新車 中古車販売

車検 修理 板金塗装

ユーオート

武田英俊

車のことならご相談下さい

福山市沼隈町能登原2493-1
(岩船水産の前)

FAX兼 987-0047

各種内祝・茶の子・香典のお返し

ご挨拶状からのし・包装・宅配まで
トータルサポート致します!!

(有) ニシキ

〈全国共通商品券取扱店〉

〒720-0311福山市沼隈町草深1922-4

TEL084-987-3050 FAX084-987-2788

営業時間/8:30~19:30 定休日第1・3・5日曜

仕出し・弁当・オードブル・ケータリング



ご家庭でも、贈り物にも...備後名物ピンゴソース

084-987-0727

〒720-0313 広島県福山市沼隈町常石989-1

グループホーム ふくし

7月7日(金)にグループホームでは七夕会を行いました。一人一人短冊に願い事を書き、皆さんで協力して飾り付けをし、素敵な七夕飾りとなりました。壁面製作はひまわり畑を仕上げました。



先日満105歳を迎えられた入居者様に「何が欲しいですか？」とスタッフが尋ねると「まごころ」と言われました。“まごころには色はない、匂いもない、嘘がない、感じるだけ。忘れなさんな”という言葉을いただきました。長い人生経験をされた方の言葉にとっても感銘を受けました。左の写真はご親戚の方から贈られてきた鯛の形の大きなお饅頭と一緒に撮った記念の一枚です。

福山市指定給水装置工事店・公共下水道排水設備指定工事店
衛生設備工事・土木工事・空調設備工事・リフォーム工事

(有) 三和設備

福山市沼隈町草深1992-4
TEL(084)-987-2517

真心込めてご奉仕

葬儀のことならJA福山市へ

年中無休24時間受け付け

沼隈ホール完備



0120-94-4949

084-980-0190 FAX 084-987-5090

- 寝台車手配 ○火葬許可書取得 ○葬祭会館予約
- 霊柩車・バス・粗供養品・はがき印刷・遺影写真・料理・生花・盛かご・花輪など、葬儀に必要なことをすべて手配いたします。

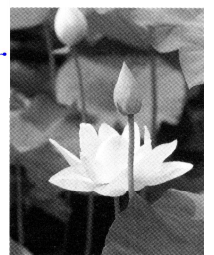

沼隈住宅デー



▲物置のスペースに壁設置

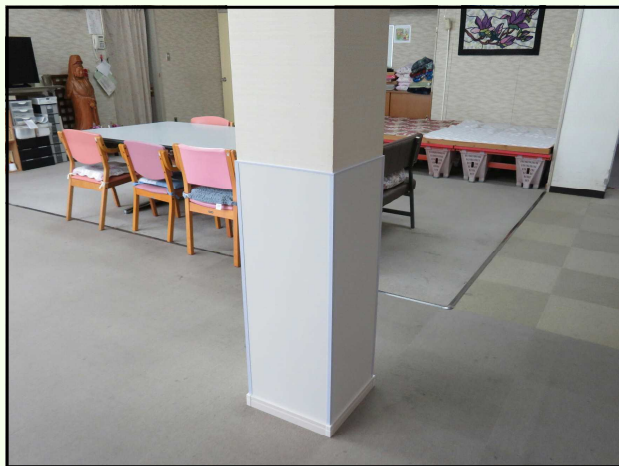

▲柱の補修



カンガルーマークは広島建築センター協会が「仕事対策」の一環で昭和57年、視覚に訴えるシンボルマークとして商標登録し、組合員に親しまれています

是非、ご自宅の新築やリフォームをご検討中の方は、広島県建設労働組合加盟店にご相談をしてみてください。



広島県建設労働組合 第二地域連合芦品

<<芦品支部>>
 ☎729-3103
 広島県福山市新市町新市 991-8
 TEL (0847) 51-8581
 FAX (0847) 51-8629

<<松永支部>>
 ☎729-0111
 広島県福山市今津町 2142-11
 TEL (084) 934-1006
 FAX (084) 934-7198

<<沼隈支部>>
 ☎720-0403
 広島県福山市沼隈町下山南小坂
 TEL (084) 988-1357
 FAX (084) 988-1357

道の駅 アリストぬまぐま

定休日 年始(1/1~1/3)

ぬまぐまハーブガーデン

営業時間 8:00~16:00
日替りランチ (サガ・スープ付)

自由市場

営業時間 8:00~16:00
地産地消にこだわった産直市場です。

そば処ぬまぐま

営業時間 11:00~14:30
自家製粉のこだわりのおそばを提供。

新築・増改築、承ります！

住宅の改修から
建具の取替等の小さな
修理も承ります！



一級建築士事務所
サンセイハウジング株式会社

沼隈町草深2785-191
TEL (084) 987-3902

配食配達員さん募集

〈内容〉

お弁当の配達・安否確認

〈時間〉

昼食:月~日10:00~12:00頃
夕食:月~土14:30~17:00頃
日 15:00~17:00頃

お問い合わせ先 ☎987-0924

デイサービスのおやつレシピ



《材料》 5~6個分

ほうじ茶葉……大4
牛乳……250cc
砂糖……40g
生クリーム……150cc
粉ゼラチン……5g
飾り用ホイップクリーム適量

《ほうじ茶プリン》

- ① 小鍋にほうじ茶葉と牛乳を入れ火にかける。
- ② ①がふつふつとしてきたら、弱火にしてゴムベラで混ぜながら2分ほど煮出す。
- ③ 耐熱容器(湯飲み可)に水大2を入れ、粉ゼラチンを振り入れて、レンジで20秒ほど加熱して溶かす。
- ④ ②の鍋を茶こしでこしながらボウルに移す。
- ⑤ ④に砂糖と生クリームを加えて混ぜる。
- ⑥ ⑤に③を入れ泡立て器でよく混ぜる。
- ⑦ 大きめの鍋かボウルに氷水を入れ、⑥のボウルの底を当て、混ぜながらとろみがつくまで冷やす。
- ⑧ ⑦をプリンカップにお玉を使って入れ、冷蔵庫で1~2時間冷やして固める。
- ⑨ 市販の泡立ててあるホイップクリームを飾り、出来上がり。



《材料》 4人分

バナナ……1本
ミカン缶……1缶
(シロップ込み)
黄桃缶……2切
パイナップル缶……2切
サイダー……250ml
白玉粉……20g
ミントの葉(あれば)

《フルーツ白玉》

※簡単に作れ、たくさんフルーツも食べられます。

- ① 白玉粉と水20cc(粉と同量)をボウルに入れ、よくこねて団子を作る(直径2cmくらい)。
- ② 鍋にお湯を沸かし、沸騰したら①を入れ、浮き上がってふわふわ泳ぐまで茹でる。
- ③ ②を冷水に浸し、熱が取れるまで置く。
- ④ 大きめのボウルにミカン缶をシロップごと入れる。
- ⑤ 黄桃とパイナップルを2cm角に切り、④の中に入れる。
- ⑥ バナナは皮をむき、5~8mmの輪切りにして、④の中に入れる。
- ⑦ サイダーを④の中に入れて、軽にかき混ぜる。
- ⑧ ④に冷めて水気を切った白玉団子を入れる。
- ⑨ 器に汁ごと具を入れて、ミントの葉を飾り、出来上がり。

ふるたに葬祭

「家族葬などの
小さなお葬式」を
行える会館が
沼隈斎場のそばにあります。



ふるたに葬祭東山会館

小規模の静かな
お見送りに：

四季折々の素材で
大切なお客様をおもてなし。



本店・仕出し部 ☎084-987-3000(代)
割烹 四季亭 ☎084-987-3002

* 見学は随時受け付けております。(場所) 沼隈町常石東山134
いつでもお電話ください。(電話) 084-987-0494

投稿

うつみ俳句会 小林育代選

ゆみかけ句会 平春陽子選

路地みんな海へつながらり日焼の子 小林育代
 水槽の鱧横顔ばかり見せ 神原南無恵
 夕立に急ぐ足もとままならぬ 渡辺寛美
 西向きの子つばめ隠す夏簾 村上紀美子
 万緑や親子代々子沢山 村上保恵
 休日と言へぬ「育休」天瓜粉 中尾文江
 夏空や完治するまで後少し 渡辺妙子
 焼き肉は記念日の味夏の空 渡辺貞子
 短夜やりハビリ効果手足伸ぶ 村上設雄

老鶯やふる里の山出る気なく 平春陽子
 三食に缶のビールと冷奴 渡邊良夫
 俄雨洗ひ上げたる七変化 渡辺和子
 島二つ見ゆる館や夏座敷 野草千鶴
 端居して飛行機雲の行方追ふ 野草多鶴
 魂抜けし空蟬転びるる軽ろき 来山静子
 初なりのブルーベリーや子ら遠き 長谷部勝彦
 夏服を彩るサンゴの首飾り 滝佐代子
 夏空へ波音高し桂浜 村上照子



デイサービスの利用者様が作成した壁面かざり

世帯と人口統計(福山市HPより)

令和5年7月末		
沼隈町		前月比
世帯数	4,702世帯	(11)
男	4,954名	(-2)
女	4,855名	(-8)
内海町		前月比
世帯数	1,174世帯	(1)
男	1,031名	(-1)
女	1,154名	(-3)

原石の生産から製造直売まで→安心価格!!

運命を開く吉相墓を……

常時展示中

墓地の整地、お墓の新設・整理・移転等、お墓に関するご相談は何でも「森近石材」へ……

明治22年創業の信用と実績



森近石材 有限会社

本社 沼隈町草深2564-2 ☎987-2133(代)
展示場 沼隈町草深金堀 ☎987-2820

大地の恵み「美」と「健康」をサポートする
巖聖水
 カルシウム・マグネシウム
 シリカ・炭酸水素イオン
 をバランス良く含有
 6500®
 アイディ
 沼隈水の
 福山市一文字町25番5号
 TEL.084-957-0151
 FAX.084-954-2846



明日へ築く会社へ
スタミナの供給

株式会社 山陽給食センター

御料理/折詰部 松葉

本社/工場 福山市曙町3丁目29-8
☎084-953-6000(代)

ご寄附の紹介

地域福祉活動資金として、つぎの方々からご寄附が寄せられました。厚くお礼申し上げますとともにご報告申し上げます。

今回は令和五年六月二十日から、令和五年八月十九日までにお寄せいただいた方々です。

なお勝手ながら金額は省略させていただきますので、ご了承ください。(順不同)

本谷 北村カツ子様 亡夫 滋充様

横倉 水川 克己様 亡母 益子様

白浜 佐藤 正夫様 亡妻 圭子様

匿名 一般寄付 一名

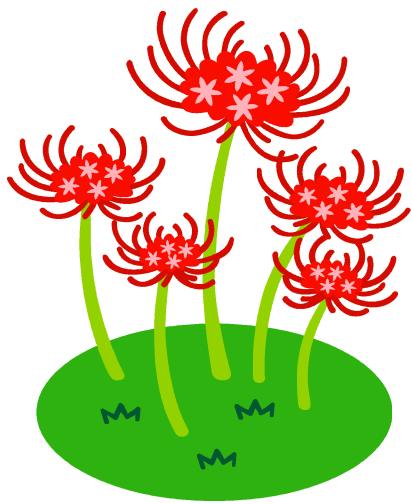

「楽しい時間を ありがとうございました」

六月・七月に楽器の演奏等、利用者と一緒に楽しいひとときを過ごしてくださいました。つたボランティアの方々をご紹介します。(順不同)

白百合保育園 園児の皆さん (交流)

えびす会の皆さん (民謡)

幼保連携型認定こども園 (交流)

若葉園 園児の皆さん (交流)

幼保連携型認定こども園 (交流)

ゆめな 園児の皆さん (交流)



▲想青学園の生徒が植えた向日葵が満開！

職員募集のお知らせ

在宅生活等を支える介護サービスの仕事です。過去に介護現場での就労経験があり、ブランクのある方でも大丈夫です。まずはご連絡ください。

①介護職員(正規職員)

仕事内容 介護業務
勤務時間 8:30~17:30
※部署によって早出・遅出・夜勤あり
年齢制限 あり(59歳以下)
基本給 月額187,500円~
各種手当 あり
必要な資格 介護福祉士、普通免許
配属部署 小規模多機能居宅介護、
デイサービス、グループホーム、訪問介護

②夜勤専従介護職員(パート職員)

仕事内容 夜勤専従介護業務
勤務時間 16時30分~9時30分 週2回32時間
年齢制限 あり(18歳以上)
基本給 日額21,530円~
各種手当 あり
必要な資格 初任者研修(旧ヘルパー2級)
配属部署 グループホーム

◎お問い合わせ先 ☎987-0924(担当:箱田)
月~金8:30~17:30

髪とお肌

のお手入れができる美容室

ヘア&フェイスサロン
ビューティー

予約優先



ライン@で
ご予約が
できます

アップ
着付けも
承ります



☎ 084-988-1345

〒720-0403 福山市沼隈町下山南11-6
定休日/第1日・月曜、第3日・月曜、毎月曜

訪問介護事業所
さんな介護
サービス

福祉タクシー
くろちゃん
寝台車有ります
(横になったままで
もOK!)

上山南383-1 TEL 988-1518
フリーダイヤル 0120-92-8151



新築・増改築・エクステリア
施工・管理

(株)マックハウジング

代表取締役 河野行紀

草深1805-3 ☎987-2017 FAX987-2034