

# 沼隈社会福祉協会

# ふくしだより 第157号

発行  
 社会福祉法人  
 沼隈社会福祉協会  
 〒720-0311  
 沼隈町草深1889-26  
 沼隈福祉会館内  
 TEL(084)987-0924  
 FAX(084)980-7036

春が来た♪

暖かな春の陽気とともに新年度がスタートしました。  
 いちご摘みゲームやフラフープでお花満開になり、  
 多機能に春が訪れました。  
 新しい一年も利用者様と一緒に  
 ドキドキ、ワクワクが溢れる毎日にしていきたいと思います。



ガラスがわれたら(速)修理!

TEL(084)987-2669

## オカザキアルミ建材

福山市沼隈町草深1286-4

- ◎ブラマードUエコ内窓
- ◎サッシ取替      ◎テラス・カーポート
- ◎玄関・勝手口・取替   ◎門扉・フェンス
- ◎雨戸・シャッター工事   ◎網戸・カギ・戸車



TSUNEISHI HOLDINGS

ツネイシホールディングス株式会社

〒720-0393 広島県福山市沼隈町常石 1083 番地

### 玉葉会書道教室

《幼年～一般》

- 月曜 大阪吹田教室
- 木曜 福山本町教室
- 金曜 沼隈教室
- 土曜 福山本町教室

☎090-6403-7112



suzuri.themedia.jp  
(詳細・スケジュール)



# 令和六年度 沼隈社会福祉協会 事業計画

沼隈社会福祉協会は、在宅福祉の基本にのっとり、多様なサービスがその利用者の意向を尊重して総合的に提供されるよう創意工夫することにより、利用者が個人の尊厳と自立した生活を、地域社会において営むことができるように支援することとし、次の四つの理念と四つの重点目標を掲げ活動をいたします。

## 理念

- ① 「福祉はサービス」と捉え、利用者の立場に立ち利用者本位の、温もりのあるサービスを提供し、利用者・ご家族の満足度を高めるよう目指します。
- ② 「福祉は連携」を基本に、安心して継続して在宅生活できるように、関係機関との連携を強め質の高いサービスを提供します。
- ③ 「地域に根ざし」、「地域に愛され」、「地域に開かれた」福祉協会を目指します。
- ④ 「福祉は人」であることを認識し、職員・利用者ともに成長し生き生きと生活できるよう研鑽します。

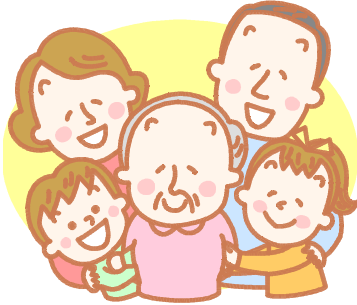

## 重点目標

- 一、福祉サービスの介護機能と相談機能をより強化し、利用者の尊厳とその意向を尊重して総合的に提供されるよう支援します。
- 二、継続・安定した福祉サービスを提供するため、サービスの質・量の向上と採算を図ります。
- 三、在宅サービス活動基盤を強化するため、各種受託事業や介護保険外事業等の自主事業に取り組みます。
- 四、社会福祉法人としての特徴を生かした経営・運営を行い、行政機関をはじめ医療・福祉機関等との連携を強めます。

## ○活動内容

### 1、受託事業(福山市からの委託に基づく事業)

#### ①配食サービスふくし

在宅支援を目的に、福山市の受託事業と一般を対象にした配食事業を実施。受託による利用者として一人暮らし及び二人暮らし高齢世帯、身体障がい者世帯及びそれに準ずる世帯で調理等が困難な人に対して保温容器にて配食します。



## (有)カーバンクトーア

福山市沼隈町下山南367-1

TEL(084)988-0018

FAX(084)988-0747

各種新車・中古車販売

車検・钣金塗装

テレビオークション売買代行



## 千年自動車(有)

〒720-0311

福山市沼隈町草深1825-4

tel:084-987-1407

fax:084-987-1428



福山市指定給水装置工事店

## 三谷設備工業(有)

沼隈町能登原1934

給排水衛生設備工事

上下水道 設計・施工

TEL 987-3939(代)

FAX 987-5225





② 西南部地域包括サブセンター内海・沼隈

沼隈ブランチ（取り次ぎ窓口）運営

西南部地域包括支援センターのサブセンター集約化に伴い、高齢者の身近な相談窓口を確保することを目的として、沼隈ブランチを設置し、福祉会館への来館者等に対して窓口機能を担い、西南部地域包括サブセンター内海・沼隈との連携を図ります。

③ 沼隈生活支援ハウス

一人暮らしの高齢者等で、居宅での生活が困難な自立の人が入居、在宅生活を支援します。定員は十名です。

2、自主事業

① 居宅介護支援事業所

「利用者の尊厳とその意向を尊重して総合的にサービスが提供されるよう支援します。」を基本に実施します。要支援・要介護者はもちろん、独居高齢者・認知症高齢者や障がい者、介護予防として地域支援事業対象者も含め幅広い継続した支援・相談を目指します。介護保険並びに介護予防・日常生活支援総合事業等のサービスが切れ目なく提供ができる包括的ケアサービスを目指します。



② ヘルパーステーションふくし



介護保険並びに日常生活支援総合事業による訪問介護、障害者総合支援法による身体障がい者、精神障がい者への居宅介護を提供し、利用者が可能な限り自宅において、その有する能力に応じた日常生活を安心して営むことができるよう支援します。

③ レンタルサービスふくし・介護ショップふくし

福祉用具が必要な利用者に対し、状態に応じた適切な福祉用具を貸与することによりADLの維持向上、身体機能の回復、介護者の介護負担の軽減を図ります。利用者に応じたポータブルトイレや杖や紙オムツ等の販売を行います。

④ デイサービスセンターふくし

個別的かつ適切なケアサービスを実施し、重度要介護利用者にも柔軟に対応できるよう医療・看護・介護の連携を重視します。入浴・食事・排泄・生活動作訓練等に力を注ぎ、足湯やボランテニアとの交流等楽しい一日を提供し、住み慣れた自宅・地域での在宅生活の継続を支援します。



**新車 中古車販売**  
**車検 修理 板金塗装**  
**ユーオート**  
 武田英俊  
 車のことならご相談下さい  
 福山市沼隈町能登原2493-1  
 (岩船水産の前)  
 FAX兼 987-0047

**各種内祝・茶の子・香典のお返し**  
 ご挨拶状からのし・包装・宅配までトータルサポート致します!!  
**(有) ニシキ**  
**<全国共通商品券取扱店>**  
 〒720-0311福山市沼隈町草深1922-4  
 TEL084-987-3050 FAX084-987-2788  
 営業時間/8:30~19:30 定休日第1・3・5日曜

仕出し・弁当・オードブル・ケータリング  
  
 ご家庭でも、贈り物にも...備後名物ビンゴソース  
 084-987-0727  
 〒720-0313 広島県福山市沼隈町常石969-1



⑤訪問看護ステーションふくし



在宅で病氣療養を続けられている人や障がいにより日々の健康管理が必要な人に対して関係機関と連携した健康管理上の支援のみならず、その家族からの健康や生活上の相談にも応じ、在宅での療養等が終末期までつながらるように看護の提

在宅で病氣療養を

⑥障害者自立支援センター「ばべの木」作業所

供と日常生活上の助言を行います。利用者が自立した日常生活又は社会生活を営むことができるよう、利用者に対して就労の機会を提供するとともに、生活活動その他の活動機会の提供を通じて、知識及び能力の向上のために必要な訓練、その他の便宜を適切かつ効果的に行います。



⑦小規模多機能型居宅介護ふくし



利用者の状態や必要に応じて、「通い」を中心に「訪問」「宿泊」の3サービスを組み合わせる在宅介護サービスを提供、どのサービスも、いつも顔なじみの職員が、住み慣れた自宅・地域での生活を継続することができるよう支援します。

利用者の状態や必

⑧グループホームふくし

家庭的な環境のもとで、心身の特性を踏まえ、認知症状の緩和や悪化の防止を図り、尊厳ある自立した日常生活を営むことができるように、入居者の状態・ペースにあわせ、日常生活場面での支援や機能訓練等の介護その他必要な援助を行います。



一般葬儀から小規模葬儀までお気軽にご相談下さい

JA福山市葬祭センター

安心の24時間対応・365日対応

0120-927-923

沼隈ホール 〒720-0311 福山市沼隈町大字草深1961-2

TEL: 084-980-0190 FAX: 084-987-5090

柳津ホール 〒729-0114 福山市柳津町三丁目3-31

TEL: 084-930-4474 FAX: 084-930-4475



ご葬儀の  
事前相談承ります



福山市指定給水装置工事店・公共下水道排水設備指定工事店  
衛生設備工事・土木工事・空調設備工事・リフォーム工事

(有) 三和設備

福山市沼隈町草深1992-4

TEL(084)-987-2517



# デイサービスセンターふくし

ご利用者様のお楽しみ行事の一つに、桜並木の下で行う歩行訓練があります。

今年も桜の開花予想と天気予報とのにらめっことなりましたが、当日は天候にも恵まれ、ご利用者様は青空の下、竹ヶ端運動公園の満開の桜の下で歩行練習を楽しみました。桜並木での歩行練習はいつもより軽快で、足がしっかり上がり、心地よい汗をかきながら、楽しい時間を過ごされました。

来年も楽しく桜並木で歩行訓練しましょうね。



## 小規模多機能型居宅介護ふくし

### ひな祭りレク



## 道の駅 アリストぬまぐま

定休日 年始(1/1~1/3)

### ぬまぐまハーブガーデン

営業時間 8:00~16:00  
日替りランチ (サガ・スープ付)

### 自由市場

営業時間 8:00~16:00  
地産地消にこだわった産直市場です。

### そば処ぬまぐま

営業時間 11:00~14:30  
自家製粉のこだわりのおそばを提供。

## 新築・増改築、承ります!

住宅の改修から  
建具の取替等の小さな  
修理も承ります!



一級建築士事務所

**サンセイハウジング株式会社**



沼隈町草深2785-191  
Tel.(084) 987-3902

# 広告募集中



# グループホームふくし

4月初旬、今年も桜土手～道の駅に花見に出かけました。お天気にも恵まれ、満開の時期に出かける事ができました。桜の木の下で、お茶やおやつを召し上がられ、口々に“桜きれいじゃな～、今年も来れて良かった～”と、とても喜ばれていました。



3月某日、近所のモリチカ呉服店さんに雛飾りを見に行かせていただきました。



## 春だ 花見だ お出かけだ！

沼隈町障がい者福祉協会では、コロナウイルス対策でここ4年間活動を自粛して来ましたが、本年対策が緩和されたことから役員会で親睦行事を再開することとしました。

役員会では、「春の初めは観桜会から」との意見が出され、4月2日に内海町田島にある憩いの森で観桜会を開きました。当日は残念ながら桜の花はちらほら、でも遠くの島々まで見渡せる景色と花見弁当、普段と違う一時を楽しむことが出来ました。

今回、所用等で参加者は少なかったですが、本会は障がいのある仲間が集い、楽しみや悩みを共有できる機会を持つこと、障がいへの理解を拡げることが目的に活動を続けています。

詳しくは、沼隈社会福祉協会までお問い合わせください。



## ふるたに葬祭

「家族葬などの  
小さなお葬式」を  
行える会館が  
沼隈斎場のそばにございます。



ふるたに葬祭東山会館

小規模の静かな  
お見送りに  
：

四季折々の素材で  
大切なお客様をおもてなし。



本店・仕出し部 ☎084-987-3000(代)  
割烹 四季亭 ☎084-987-3002

\* 見学は随時受け付けております。(場所) 沼隈町常石東山134  
いつでもお電話ください。(電話) 084 - 987 - 0494



# 投稿

うつみ俳句会 小林育代選

ゆみかけ句会 平春陽子選

地球儀に春塵溜めしウクライナ  
 春めくや窓の開けしめ軽くなり  
 曳船の二艘ゆつくり春時雨  
 洗顔の手にも優しや水温む  
 しっかりと眠れたろうか地虫いづ  
 卒業や三つ編みほどこき紅をさす  
 一口のチョコの力やバレンタイン  
 東風強し摺り足重く下り坂  
 桃の日や茶髪に染めし十八才  
 ふんわりと息を吹き込むしゃぼん玉

小林育代  
 渡辺寛美  
 村上紀美子  
 村上保恵  
 中尾文江  
 渡辺妙子  
 渡辺貞子  
 村上設雄  
 渡壁久恵  
 渡壁良子

轉を聞き分けられぬ数となる  
 昨日まで残りし鴨も帰りしか  
 陽光に和む水辺の菜の花黄  
 止りたる初蝶にやや風強し  
 マスクして待合室は皆無口  
 床の間に菜の花活けて明るうす  
 牡丹の芽朝日の中にすくと立つ  
 子の忌日春夕焼けの日の記憶  
 水温む緋鯉三匹山南川  
 春 暁の入江一条朱の流れ  
 菜の花の香りを運ぶ瀬戸の風  
 若者やスマホ片手に花菜見る

平春陽子  
 渡邊良夫  
 奥山登志行  
 来山静子  
 渡辺和子  
 野草千鶴  
 長谷部勝彦  
 野草多鶴  
 占部一紅  
 今野真  
 滝佐代子  
 村上照子



小規模多機能のご利用者様が作成した壁面かざり

## 世帯と人口統計(福山市HPより)

令和6年3月末

沼隈町		前月比
世帯数	4,784世帯	( 39)
人口総数	9,807名	( 6)
男	5,017名	( 29)
女	4,790名	(-23)

内海町		前月比
世帯数	1,168世帯	( 0)
人口総数	2,129名	( -7)
男	1,006名	( -8)
女	1,123名	( 1)

原石の生産から製造直売まで→安心価格!!

運命を開く吉相墓を……

常時展示中

墓地の整地、お墓の新設・整理・移転等、お墓に関するご相談は何でも「森近石材」へ……

明治22年創業の信用と実績



### 森近石材 有限会社

本社 沼隈町草深2564-2 ☎987-2133(代)  
 展示場 沼隈町草深金堀 ☎987-2820

アイテイ  
 福山市一文字町25番5号  
 TEL.084-957-0151  
 FAX.084-954-2846



明日へ築く会社へ  
スタミナの供給

株式会社

## 山陽給食センター

御料理/折詰部 松葉

本社/工場 福山市曙町3丁目29-8  
 ☎084-953-6000(代)

### ご寄附の紹介

地域福祉活動資金として、つぎの方々からご寄附が寄せられました。厚くお礼申し上げますとともにご報告申し上げます。

今回は令和六年二月二十日から、令和六年四月十九日までにお寄せいただいた方々です。

なお勝手ながら金額は省略させていただきますので、ご了承ください。(順不同)

- 立河内 佐藤 一成様 亡父 弘様
- 榎尾 佐藤 マスミ様 車イス2台
- 八日谷 富田 文人様 亡父 一徹様

### お詫び

ふくしだより第百五十六号(前号)で掲載した「千葉県 石塚 史彦様 亡父 哲男様」は、「千葉県 石塚 史彦様 亡父 哲夫様」の誤りでした。訂正しますとともにお詫びいたします。

## 職員募集のお知らせ

沼隈社会福祉協会では介護職員を募集しています。  
在宅生活等を支える介護サービスの仕事です。過去に介護現場での就労経験があり、プランクのある方でも大丈夫です。まずはご連絡ください。

### ①介護職員(正規職員)

**仕事内容** 介護業務  
**勤務時間** 8:30~17:30  
 ※部署によって早出・遅出・夜勤あり  
**年齢制限** あり(59歳以下)  
**基本給** 月額187,500円~  
**各種手当** あり  
**必要な資格** 介護福祉士、普通免許  
**配属部署** 小規模多機能型居宅介護、デイサービス、グループホーム、訪問介護

### ②夜勤専従介護職員(パート職員)

**仕事内容** 夜勤専従介護業務  
**勤務時間** 16時30分~9時30分  
 週2回32時間勤務  
**年齢制限** あり(18歳以上)  
**基本給** 日額21,660円~  
**各種手当** あり  
**必要な資格** 初任者研修  
 (旧ヘルパー2級)  
**配属部署** グループホーム  
 小規模多機能型居宅介護

お問い合わせ先 ☎987-0924(担当:箱田)  
月~金8:30~17:30

### 髪とお肌

のお手入れができる美容室

ヘア&フェイスサロン  
ビューティー

予約優先



ライン@で  
ご予約が  
できます

アップ  
着付けも  
承ります



☎ 084-988-1345

〒720-0403 福山市沼隈町下山南11-6  
定休日/第1日・月曜、第3日・月曜、毎月曜

訪問介護事業所  
さんな介護  
サービス

福祉タクシー  
くろちゃん  
寝台車有ります  
(横になったままで  
もOK!)

上山南383-1 TEL 988-1518  
フリーダイヤル 0120-92-8151



新築・増改築・エクステリア  
施工・管理

(株)マックハウジング

代表取締役 河野行紀

草深1805-3 ☎987-2017 FAX987-2034